

# **BAB I**

## **PENDAHULUAN**

### **A. MAKSUD DAN TUJUAN LAPORAN.**

1. Memberikan informasi tentang pelaksanaan tugas Dinas Perindustrian, Perdagangan dan Koperasi.
2. Memberikan informasi tentang kendala dan permasalahan yang dihadapi dalam pelaksanaan tugas.
3. Menemukan alternatif pemecahan permasalahan dalam rangka mencapai tujuan dan sasaran.

### **B. RINGKASAN ORGANISASI**

#### **1. Uraian Tugas, Fungsi dan Susunan Organisasi**

Berdasarkan Peraturan Daerah Kabupaten Sleman Nomor 9 Tahun 2009 tentang Organisasi Perangkat Daerah Pemerintah Kabupaten Sleman, Dinas Perindustrian, Perdagangan dan Koperasi memiliki Tugas Pokok dan Fungsi sebagai berikut :

##### **a. Tugas Pokok.**

Melaksanakan penyelenggaraan pemerintahan daerah di bidang Perindustrian, Perdagangan, Koperasi, dan usaha kecil dan menengah.

##### **b. Fungsi :**

- 1) Perumusan Kebijakan teknis bidang perindustrian, perdagangan, koperasi dan usaha kecil dan menengah.
- 2) Pelaksanaan tugas bidang perindustrian, perdagangan, koperasi dan usaha kecil dan menengah.
- 3) Penyelenggaraan pelayanan umum bidang perindustrian, perdagangan, koperasi dan usaha kecil dan menengah.
- 4) Pembinaan dan pengembangan bidang perindustrian, perdagangan, koperasi dan usaha kecil dan menengah, dan
- 5) Pelaksanaan tugas lain yang diberikan oleh Bupati sesuai dengan tugas dan fungsinya.

**c. Susunan Organisasi**

Susunan Organisasi Dinas Perindustrian, Perdagangan, dan Koperasi Kabupaten Sleman berdasarkan Perda Nomor 9 tahun 2009 dan Peraturan Bupati Sleman Nomor 23 Tahun 2009 adalah sebagai berikut:

**1. Kepala Dinas.**

**2. Sekretariat.**

**a. Tugas :**

Sekretariat mempunyai tugas menyelenggarakan urusan umum, kepegawaian, keuangan, perencanaan, evaluasi, dan mengoordinasikan pelaksanaan tugas satuan organisasi.

**b. Fungsi :**

- 1) penyusunan rencana kerja Sekretariat;
- 2) perumusan kebijakan teknis kesekretariatan;
- 3) penyelenggaraan urusan umum;
- 4) penyelenggaraan urusan kepegawaian;
- 5) penyelenggaraan urusan keuangan;
- 6) penyelenggaraan urusan perencanaan dan evaluasi;
- 7) pengoordinasian penyelenggaraan tugas satuan organisasi;  
dan
- 8) evaluasi dan penyusunan laporan pelaksanaan rencana kerja Sekretariat.

**Sekretariat terdiri dari :**

**a. Sub Bagian Umum dan Kepegawaian.**

- 1) Tugas :  
Menyelenggarakan urusan umum dan kepegawaian
- 2) Fungsi :
  - a) penyusunan rencana kerja Subbagian Umum dan Kepegawaian;
  - b) penyiapan bahan perumusan kebijakan teknis urusan umum dan kepegawaian;

- c) penyelenggaraan urusan surat-menyurat, kearsipan, keputakaan, dokumentasi, informasi, perlengkapan, dan rumah tangga;
- d) penyusunan bahan rencana kebutuhan pegawai, pengembangan pegawai, kepangkatan, hak dan kewajiban pegawai, pembinaan pegawai serta tata usaha kepegawaian; dan
- e) evaluasi dan penyusunan laporan pelaksanaan rencana kerja Subbagian Umum dan Kepegawaian.

**b. Sub Bagian Keuangan.**

- 1) Tugas :  
Menyelenggarakan urusan keuangan.
- 2) Fungsi :
  - a) penyusunan rencana kerja Subbagian Keuangan;
  - b) penyiapan bahan perumusan kebijakan teknis urusan keuangan;
  - c) pelaksanaan anggaran, perbendaharaan, pembukuan, dan penyusunan laporan keuangan; dan
  - d) evaluasi dan penyusunan laporan pelaksanaan rencana kerja Subbagian Keuangan.

**c. Sub Bagian Perencanaan dan Evaluasi.**

- 1) Tugas :  
Menyelenggarakan urusan perencanaan dan evaluasi.
- 2) Fungsi :
  - a) penyusunan rencana kerja Subbagian Perencanaan dan Evaluasi;
  - b) penyiapan bahan perumusan kebijakan teknis urusan perencanaan dan evaluasi;
  - c) pengoordinasian penyusunan rencana kerja;
  - d) penyelenggaraan evaluasi dan pelaporan; dan

- e) evaluasi dan penyusunan laporan pelaksanaan rencana kerja Subbagian Perencanaan dan Evaluasi.

### **3. Bidang Perindustrian.**

#### **a. Tugas.**

menyelenggarakan pembinaan dan pengembangan produksi dan usaha industri, serta pelayanan registrasi dan pengendalian industri.

#### **b. Fungsi.**

- 1) penyusunan rencana kerja Bidang Perindustrian
- 2) perumusan kebijakan teknis pembinaan dan pengembangan produksi dan usaha industri, serta pelayanan registrasi dan pengendalian industri
- 3) penyelenggaraan pembinaan dan pengembangan produksi industri
- 4) penyelenggaraan pembinaan dan pengembangan usaha industri
- 5) penyelenggaraan dan pembinaan pelayanan registrasi dan pengendalian industri; dan
- 6) evaluasi dan penyusunan laporan pelaksanaan rencana kerja Bidang Perindustrian.

#### **Bidang Perindustrian terdiri dari:**

##### **a. Seksi Pengembangan Produksi Industri.**

###### **1) Tugas.**

Menyelenggarakan pembinaan dan pengembangan produksi industri.

###### **2) Fungsi.**

- a) Penyusunan rencana kerja Seksi Pengembangan Produksi Industri.
- b) Penyiapan bahan perumusan kebijakan teknis pembinaan dan pengembangan produksi industri.

- c) Penyelenggaraan pembinaan dan pengembangan produksi industri.
- d) Penyelenggaraan pembinaan dan pengembangan sarana dan prasarana produksi industri.
- e) Penyelenggaraan dan pembinaan penerapan standar produksi.
- f) Penyelenggaraan dan pembinaan pengembangan komoditas industri; dan
- g) Evaluasi dan penyusunan laporan pelaksanaan rencana kerja Seksi Pengembangan Produksi Industri.

**b. Seksi Pengembangan Usaha Industri.**

- 1) Tugas.  
Menyelenggarakan pembinaan dan pengembangan usaha industri.
- 2) Fungsi.
  - a) Penyusunan rencana kerja Seksi Pengembangan Usaha Industri.
  - b) Penyiapan bahan perumusan kebijakan teknis pembinaan dan pengembangan usaha industri.
  - c) Penyelenggaraan pembinaan dan pengembangan usaha industri.
  - d) Penyelenggaraan pembinaan dan pengembangan kewirausahaan industri.
  - e) Penyelenggaraan pembinaan dan pengembangan sumberdaya manusia usaha industri; dan
  - f) Evaluasi dan penyusunan laporan pelaksanaan rencana kerja Seksi Pengembangan Usaha Industri.

**c. Seksi Registrasi dan Pengendalian Industri.**

- 1) Tugas.  
Menyelenggarakan pembinaan dan pengembangan pelayanan registrasi dan pengendalian industri.

- 2) Fungsi.
  - a) Penyusunan rencana kerja Seksi Registrasi dan Pengendalian Industri.
  - b) Penyiapan bahan perumusan kebijakan teknis pembinaan dan pengembangan pelayanan registrasi dan pengendalian industri.
  - c) Penyelenggaraan pelayanan registrasi industri.
  - d) Penyelenggaraan pelayanan dan pengendalian perizinan industri.
  - e) Penyelenggaraan pengendalian usaha dan produksi industri; dan
  - f) Evaluasi dan penyusunan laporan pelaksanaan rencana kerja Seksi Registrasi dan Pengendalian Industri

#### **4. Bidang Perdagangan.**

##### **a. Tugas.**

Menyelenggarakan, membina, dan memantau perdagangan dalam negeri dan luar negeri, serta bimbingan usaha dan pendaftaran perusahaan perdagangan

##### **b. Fungsi.**

- 1) Penyusunan rencana kerja Bidang Perdagangan.
- 2) Perumusan kebijakan teknis penyelenggaraan, pembinaan, dan pemantauan perdagangan dalam negeri dan luar negeri, serta bimbingan usaha dan pendaftaran perusahaan perdagangan.
- 3) Penyelenggaraan, pembinaan, dan pemantauan perdagangan dalam negeri.
- 4) Penyelenggaraan, pembinaan, dan pemantauan perdagangan luar negeri.
- 5) Penyelenggaraan bimbingan usaha dan pendaftaran perusahaan; dan
- 6) Evaluasi dan penyusunan laporan pelaksanaan rencana kerja Bidang Perdagangan.

## **Bidang Perdagangan terdiri dari**

### **a. Seksi Perdagangan Dalam Negeri.**

- 1) Tugas.  
Menyelenggarakan, membina, dan memantau perdagangan dalam negeri.
- 2) Fungsi.
  - a) Penyusunan rencana kerja Seksi Perdagangan Dalam Negeri.
  - b) Penyiapan bahan perumusan kebijakan teknis penyelenggaraan, pembinaan, dan pemantauan perdagangan dalam negeri.
  - c) Penyelenggaraan, pembinaan, dan pemantauan perdagangan dalam negeri.
  - d) Penyelenggaraan, pembinaan, dan pengendalian informasi pasar dan stabilisasi harga.
  - e) Penyelenggaraan, pembinaan, dan pengendalian barang beredar dan jasa.
  - f) Penyelenggaraan, pembinaan, dan pemantauan perlindungan konsumen; dan
  - g) Evaluasi dan penyusunan laporan pelaksanaan rencana kerja Seksi Perdagangan Dalam Negeri.

### **b. Seksi Perdagangan Luar Negeri.**

- 1) Tugas.  
Menyelenggarakan, membina, dan memantau perdagangan luar negeri.
- 2) Fungsi.
  - a) Penyusunan rencana kerja Seksi Perdagangan Luar Negeri.
  - b) Penyiapan bahan perumusan kebijakan teknis penyelenggaraan, pembinaan, dan pemantauan perdagangan luar negeri.
  - c) Penyelenggaraan, pembinaan, dan pemantauan perdagangan luar negeri.

- d) Penyelenggaraan pengembangan dan fasilitasi ekspor; dan
- e) Evaluasi dan penyusunan laporan pelaksanaan rencana kerja Seksi Perdagangan Luar Negeri.

**c. Seksi Bimbingan Usaha dan Pendaftaran Perusahaan.**

- 1) Tugas.  
Menyelenggarakan bimbingan usaha dan pendaftaran perusahaan.
- 2) Fungsi.
  - a) Penyusunan rencana kerja Seksi Bimbingan Usaha dan Pendaftaran Perusahaan.
  - b) Penyiapan bahan perumusan kebijakan teknis bimbingan usaha dan pendaftaran perusahaan.
  - c) Penyelenggaraan bimbingan usaha dan pendaftaran perusahaan.
  - d) Penyelenggaraan pelayanan dan pengendalian perizinan perdagangan; dan
  - e) Evaluasi dan penyusunan laporan pelaksanaan rencana kerja Seksi Bimbingan Usaha dan Pendaftaran Perusahaan.

**5. Bidang Koperasi dan Usaha Kecil dan Menengah.**

**a. Tugas.**

Menyelenggarakan, membina, dan mengembangkan kelembagaan, usaha, penyuluhan, dan pelatihan koperasi dan usaha kecil dan menengah.

**b. Fungsi.**

- 1) Penyusunan rencana kerja Bidang Koperasi dan Usaha Kecil dan Menengah.
- 2) Perumusan kebijakan teknis penyelenggaraan dan pembinaan kelembagaan, usaha, penyuluhan, dan pelatihan koperasi dan usaha kecil dan menengah.
- 3) Penyelenggaraan, pembinaan, dan pengembangan kelembagaan koperasi dan usaha kecil dan menengah.



- 4) Penyelenggaraan, pembinaan, dan pengembangan usaha koperasi dan usaha kecil dan menengah.
- 5) Penyelenggaraan penyuluhan dan pelatihan koperasi dan usaha kecil dan menengah; dan
- 6) Evaluasi dan penyusunan laporan pelaksanaan rencana kerja Bidang Koperasi dan Usaha Kecil dan Menengah.

**Bidang Koperasi terdiri dari:**

**a. Seksi Kelembagaan Koperasi dan Usaha Kecil dan Menengah.**

- 1) Tugas.  
Menyelenggarakan pembinaan dan pengembangan kelembagaan koperasi dan usaha kecil dan menengah
- 2) Fungsi.
  - a) Penyusunan rencana kerja Seksi Kelembagaan Koperasi dan Usaha Kecil dan Menengah.
  - b) Penyiapan bahan perumusan kebijakan teknis pembinaan dan pengembangan kelembagaan koperasi dan usaha kecil dan menengah.
  - c) Penyelenggaraan pembinaan dan pengembangan kelembagaan dan manajemen koperasi.
  - d) Penyelenggaraan pelayanan dan pengendalian perizinan kelembagaan koperasi; dan
  - e) Evaluasi dan penyusunan laporan pelaksanaan rencana kerja Seksi Kelembagaan Koperasi dan Usaha Kecil dan Menengah.

**b. Seksi Usaha Koperasi dan Usaha kecil dan Menengah.**

- 1) Tugas.  
Menyelenggarakan pembinaan dan pengembangan usaha koperasi dan usaha kecil dan menengah.
- 2) Fungsi.
  - a) Penyusunan rencana kerja Seksi Usaha Koperasi dan Usaha Kecil dan Menengah.

- b) Penyiapan bahan perumusan kebijakan teknis pembinaan dan pengembangan usaha koperasi dan usaha kecil dan menengah.
- c) Penyelenggaraan pembinaan, pengembangan, dan pemberdayaan usaha koperasi dan usaha kecil dan menengah.
- d) Penyelenggaraan pembinaan dan fasilitasi usaha koperasi dan usaha kecil dan menengah; dan
- e) Evaluasi dan penyusunan laporan pelaksanaan rencana kerja Seksi Usaha Koperasi dan Usaha Kecil dan Menengah.

**c. Seksi Penyuluhan dan Pelatihan Koperasi dan Usaha Kecil dan Menengah.**

- 1) Tugas.  
Menyelenggarakan penyuluhan dan pelatihan koperasi dan usaha kecil dan menengah.
- 2) Fungsi.
  - a) Penyusunan rencana kerja Seksi Penyuluhan dan Pelatihan Koperasi dan Usaha Kecil dan Menengah.
  - b) Penyiapan bahan perumusan kebijakan teknis penyuluhan dan pelatihan koperasi dan usaha kecil dan menengah.
  - c) Penyelenggaraan penyuluhan dan pelatihan koperasi.
  - d) Penyelenggaraan penyuluhan dan pelatihan usaha kecil dan menengah; dan
  - e) Evaluasi dan penyusunan laporan pelaksanaan rencana kerja Seksi Penyuluhan dan Pelatihan Koperasi dan Usaha Kecil dan Menengah.

**BAGAN STRUKTUR**  
**DINAS PERINDUSTRIAN, PERDAGANGAN DAN KOPERASI**

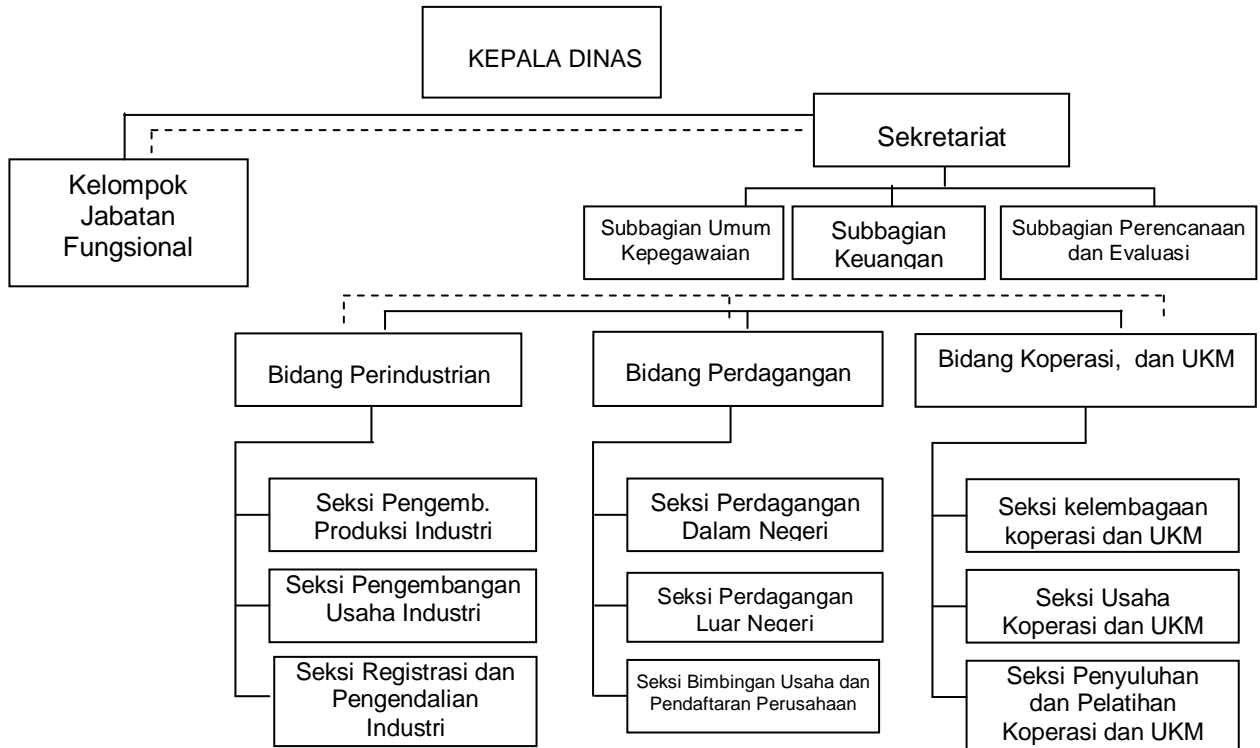

Keterangan :

————— : garis perintah

- - - - - : garis koordinasi

## 2. Sumber Daya Manusia

- a. Ringkasan jumlah pegawai menurut golongan per 31 Desember 2016 adalah sebagai berikut :

No.	Dinas/Sekretariat/Bidang	Golongan				Jml
		IV	III	II	I	
1	Ka. Dinas	1	-	-	-	1
2	Sekretariat	2	12	3	1	18
3	Perindustrian	2	6	2	-	10
4	Perdagangan	1	8	1	-	10
5	Koperasi	1	10	3	-	14
6	Kel. Jabatan Fungsional	-	8	-	-	8
	Jumlah	7	44	9	1	61

- b. Ringkasan jumlah pegawai menurut tingkat pendidikan per 31 Desember 2016 adalah sebagai berikut :

No	Dinas/Sekretariat/Bidang	Pendidikan						Jumlah
		S-2	S-1	D-III	SLTA	SLTP	SD	
1	Kepala Dinas		1					1
2	Sekretariat	3	3		11		1	18
3	Bidang Perindustrian	3	3	1	2	1		10
4	Bidang Perdagangan	3	3	1	2	1		10
5	Bidang Koperasi dan UKM	1	6		7			14
6	Pejabat Fungsional :							0
	- Pelaksana Arsiparis		1					1
	- Penyuluh Perindag	1	5	1				7
	Jumlah	11	22	3	22	2	1	61

- c. Jumlah jabatan struktural per 31 Desember 2016 sebanyak 17, yang meliputi : 1 orang pejabat eselon IIB, 1 orang pejabat eselon IIIA, 3 orang pejabat eselon IIIB, 9 orang pejabat eselon IVA, dan 3 jabatan struktural IVA belum terisi karena pejabat lama pensiun.
- d. Jumlah pejabat fungsional per 31 Desember 2016 sebanyak 8 orang meliputi :
- 1) Pelaksana Arsiparis = 1 orang
  - 2) Penyuluh Perindagkop = 7 orang.

### 3. Sarana dan Prasarana/ Aset

Data nilai sarana dan prasarana penunjang pelaksanaan tugas per 31 Desember 2016 sebagai berikut :

No	Uraian	31-Des-15 (Rp)	Bertambah (Rp)	Berkurang (Rp)	31-Des-16 (Rp)
<b>A</b>	<b>Tanah</b>				
<b>B</b>	<b>Peralatan dan Mesin</b>	<b>2.729.840.545</b>			<b>3.661.214.867</b>
1	Alat Besar	288.147.200			288.147.200
2	Alat Angkutan	1.051.160.000			1.217.950.000
3	Alat Bengkel dan Alat Ukur				643.500.000
4	Alat Pertanian/Peternakan				
5	Alat Kantor dan Rumah Tangga	1.374.993.345			1.496.077.667
6	Alat Studio dan Komunikasi	12.740.000			12.740.000
7	Alat Kedokteran				
8	Alat Laboratorium				
9	Alat Keamanan	2.800.000			2.800.000
<b>C</b>	<b>Gedung dan Bangunan</b>	<b>4.188.428.175</b>			<b>4.837.312.843</b>
1	Bangunan Gedung	4.188.428.175			4.837.312.843
2	b. Bangunan Monumen				
<b>D</b>	<b>Jalan, Irigasi dan Jaringan</b>				
1	Jalan dan Jembatan	0			-
2	Bangunan Air/Irigasi				
3	Instalasi				
4	Jaringan				
<b>E</b>	<b>Aset Tetap Lainnya</b>	<b>16.839.600</b>			<b>17.782.600</b>
1	Buku Perpustakaan	16.839.600			17.782.600
2	Barang Bercorak Kesenian/Kebudayaan				
3	Hewan Ternak dan Tumbuhan				
4	Konstruksi dalam Pengerjaan				
	<b>Jumlah Aktiva Tetap</b>	<b>6.935.108.320</b>			<b>8.516.310.310</b>
<b>F</b>	<b>ASET LAIN-LAIN</b>				<b>151.635.000</b>
1	Sistim Informasi	32.025.000			151.635.000
2	Aktiva Lain-lain				
	<b>Jumlah Aktiva Lain-lain</b>	<b>32.025.000</b>			<b>151.635.000</b>
	<b>Jumlah Total</b>	<b>6.967.133.320</b>			<b>8.667.945.310</b>

#### 4. Anggaran dan Realisasi

Rincian anggaran dan realisasinya sebagai berikut :

NO	JENIS	Anggaran	Realisasi	%
<b>A</b>	<b>Belanja Tidak langsung</b>	<b>3.816.769.099</b>	<b>3.704.110.934</b>	<b>97,04%</b>
<b>B</b>	<b>Belanja Langsung:</b>	<b>8.873.286.400</b>	<b>7.752.013.814</b>	<b>87,36%</b>
<b>1</b>	<b>Peningkatan pengawasan keamanan pangan dan bahan berbahaya</b>	<b>49.628.500</b>	<b>44.630.000</b>	<b>89,93%</b>
	- Belanja pegawai	27.121.500	27.100.000	<b>99,92%</b>
	- Belanja barang/jasa	22.507.000	17.530.000	<b>77,89%</b>
	- Belanja pemeliharaan	-	-	
	- Belanja modal	-	-	
<b>2</b>	<b>Pengawasan keamanan dan kesehatan makanan hasil industri</b>	<b>23.791.500</b>	<b>18.152.000</b>	<b>76,30%</b>
	- Belanja pegawai	7.546.500	7.542.000	<b>99,94%</b>
	- Belanja barang/jasa	16.245.000	10.610.000	<b>65,31%</b>
	- Belanja pemeliharaan	-	-	
	- Belanja modal	-	-	
<b>3</b>	<b>Penyusunan Renstra SKPD</b>	<b>34.209.000</b>	<b>34.124.700</b>	<b>99,75%</b>
	- Belanja pegawai	8.829.000	8.800.000	<b>99,67%</b>
	- Belanja barang/jasa	25.380.000	25.324.700	<b>99,78%</b>
	- Belanja pemeliharaan	-	-	
	- Belanja modal	-	-	
<b>4</b>	<b>Perencanaan pengembangan perindustrian, perdagangan dan koperasi</b>	<b>112.439.500</b>	<b>105.256.000</b>	<b>93,61%</b>
	- Belanja pegawai	13.392.000	13.335.000	<b>99,57%</b>
	- Belanja barang/jasa	99.047.500	91.921.000	<b>92,80%</b>
	- Belanja pemeliharaan	-	-	
	- Belanja modal	-	-	
<b>5</b>	<b>Pengembangan produksi ramah lingkungan</b>	<b>40.865.400</b>	<b>38.046.000</b>	<b>93,10%</b>
	- Belanja pegawai	2.988.000	2.226.000	<b>74,50%</b>
	- Belanja barang/jasa	37.877.400	35.820.000	<b>94,57%</b>
	- Belanja pemeliharaan	-	-	
	- Belanja modal	-	-	

<b>6</b>	<b>Penataan penguasaan, kepemilikan, penggunaan dan pemanfaatan tanah</b>	<b>24.330.250</b>	<b>22.989.400</b>	<b>94,49%</b>
	- Belanja pegawai	1.415.250	1.380.000	<b>97,51%</b>
	- Belanja barang/jasa	22.915.000	21.609.400	<b>94,30%</b>
	- Belanja pemeliharaan	-	-	
	- Belanja modal	-	-	
<b>7</b>	<b>Pelatihan ketrampilan berusaha bagi keluarga miskin</b>	<b>80.058.000</b>	<b>71.067.000</b>	<b>88,77%</b>
	- Belanja pegawai	7.747.000	6.049.000	<b>78,08%</b>
	- Belanja barang/jasa	72.311.000	65.018.000	<b>89,91%</b>
	- Belanja pemeliharaan	-	-	
	- Belanja modal	-	-	
<b>8</b>	<b>Penyediaan jasa administrasi keuangan</b>	<b>29.100.000</b>	<b>29.100.000</b>	<b>100,00%</b>
	- Belanja pegawai	29.100.000	29.100.000	<b>100,00%</b>
	- Belanja barang/jasa	-	-	
	- Belanja pemeliharaan	-	-	
	- Belanja modal	-	-	
<b>9</b>	<b>Penyediaan makanan dan minuman rapat</b>	<b>48.740.000</b>	<b>48.582.000</b>	<b>99,68%</b>
	- Belanja pegawai	-	-	
	- Belanja barang/jasa	48.740.000	48.582.000	<b>99,68%</b>
	- Belanja pemeliharaan	-	-	
	- Belanja modal	-	-	
<b>10</b>	<b>Rapat rapat koordinasi dan konsultasi</b>	<b>76.175.000</b>	<b>61.375.005</b>	<b>80,57%</b>
	- Belanja pegawai	-	-	
	- Belanja barang/jasa	76.175.000	61.375.005	<b>80,57%</b>
	- Belanja pemeliharaan	-	-	
	- Belanja modal	-	-	
<b>11</b>	<b>Penyediaan barang dan jasa administrasi perkantoran</b>	<b>298.359.000</b>	<b>287.634.200</b>	<b>96,41%</b>
	- Belanja pegawai	3.909.000	3.909.000	<b>100,00%</b>
	- Belanja barang/jasa	293.450.000	282.782.200	<b>96,36%</b>
	- Belanja pemeliharaan	-	-	
	- Belanja modal	-	-	

	- Belanja modal	1.000.000	943.000	<b>94,30%</b>
<b>12</b>	<b>Penyediaan jasa langganan</b>	<b>141.500.000</b>	<b>102.506.560</b>	<b>72,44%</b>
	- Belanja pegawai	-	-	
	- Belanja barang/jasa	141.500.000	102.506.560	<b>72,44%</b>
	- Belanja pemeliharaan	-	-	
	- Belanja modal	-	-	
<b>13</b>	<b>Penyediaan jasa keamanan dan kebersihan kantor</b>	<b>219.877.000</b>	<b>215.970.700</b>	<b>98,22%</b>
	- Belanja pegawai	24.514.000	24.514.000	<b>100,00%</b>
	- Belanja barang/jasa	195.363.000	191.456.700	<b>98,00%</b>
	- Belanja pemeliharaan	-	-	
	- Belanja modal	-	-	
<b>14</b>	<b>Pemeliharaan rutin/berkala gedung kantor dan rumah dinas</b>	<b>265.700.000</b>	<b>255.429.768</b>	<b>96,13%</b>
<b>a</b>	<b>Pemeliharaan rutin/berkala gedung kantor</b>	<b>105.700.000</b>	<b>104.387.100</b>	<b>98,76%</b>
	- Belanja pegawai	-	-	
	- Belanja barang/jasa	105.700.000	104.387.100	<b>98,76%</b>
	- Belanja pemeliharaan	-	-	
	- Belanja modal	-	-	
<b>b</b>	<b>Pemeliharaan taman</b>	<b>30.000.000</b>	<b>29.899.500</b>	<b>99,67%</b>
	- Belanja pegawai	-	-	
	- Belanja barang/jasa	30.000.000	29.899.500	<b>99,67%</b>
	- Belanja pemeliharaan	-	-	
	- Belanja modal	-	-	
<b>c</b>	<b>Pengadaan backdrop</b>	<b>130.000.000</b>	<b>121.143.168</b>	<b>93,19%</b>
	- Belanja pegawai	-	-	
	- Belanja barang/jasa	-	-	
	- Belanja pemeliharaan	-	-	
	- Belanja modal	130.000.000	121.143.168	<b>93,19%</b>
<b>14</b>	<b>Pemeliharaan rutin/berkala kendaraan dinas/operasional</b>	<b>275.960.000</b>	<b>153.704.456</b>	<b>55,70%</b>
	- Belanja pegawai	-	-	



	- Belanja barang/jasa	275.960.000	153.704.456	55,70%
	- Belanja pemeliharaan	-	-	
	- Belanja modal	-	-	
<b>15</b>	<b>Pemeliharaan rutin/berkala perlengkapan dan peralatan gedung kantor dan rumah dinas</b>	<b>7.550.000</b>	<b>7.550.000</b>	<b>100,00%</b>
	- Belanja pegawai	-	-	
	- Belanja barang/jasa	7.550.000	7.550.000	100,00%
	- Belanja pemeliharaan	-	-	
	- Belanja modal	-	-	
<b>16</b>	<b>Bimbingan teknis, Workshop, seminar dan lokakarya</b>	<b>10.000.000</b>	<b>10.000.000</b>	<b>100,00%</b>
	- Belanja pegawai	-	-	
	- Belanja barang/jasa	10.000.000	10.000.000	100,00%
	- Belanja pemeliharaan	-	-	
	- Belanja modal	-	-	
<b>17</b>	<b>Pengelolaan kepegawaian</b>	<b>42.280.800</b>	<b>38.060.900</b>	<b>90,02%</b>
	- Belanja pegawai	17.092.800	17.025.000	99,60%
	- Belanja barang/jasa	25.188.000	21.035.900	83,52%
	- Belanja pemeliharaan	-	-	
	- Belanja modal	-	-	
<b>18</b>	<b>Pengelolaan dokumen penilaian angka kredit jabatan fungsional</b>	<b>9.621.000</b>	<b>9.602.500</b>	<b>99,81%</b>
	- Belanja pegawai	8.181.000	8.180.000	99,99%
	- Belanja barang/jasa	1.440.000	1.422.500	98,78%
	- Belanja pemeliharaan	-	-	
	- Belanja modal	-	-	
<b>19</b>	<b>Penyusunan laporan realisasi keuangan dan kinerja SKPD</b>	<b>25.189.000</b>	<b>25.073.200</b>	<b>99,54%</b>
	- Belanja pegawai	16.776.000	16.680.000	99,43%
	- Belanja barang/jasa	8.413.000	8.393.200	99,76%
	- Belanja pemeliharaan	-	-	
	- Belanja modal	-	-	

<b>20</b>	<b>Penyusunan perencanaan kerja SKPD</b>	<b>18.631.000</b>	<b>18.432.300</b>	<b>98,93%</b>
	- Belanja pegawai	13.041.000	12.960.000	<b>99,38%</b>
	- Belanja barang/jasa	5.590.000	5.472.300	<b>97,89%</b>
	- Belanja pemeliharaan	-	-	
	- Belanja modal	-	-	
<b>21</b>	<b>Penyusunan pengendalian dan evaluasi perencanaan SKPD</b>	<b>18.126.000</b>	<b>18.029.200</b>	<b>99,47%</b>
	- Belanja pegawai	14.976.000	14.880.000	<b>99,36%</b>
	- Belanja barang/jasa	3.150.000	3.149.200	<b>99,97%</b>
	- Belanja pemeliharaan	-	-	
	- Belanja modal	-	-	
<b>22</b>	<b>Sosialisasi kebijakan tentang Usaha Kecil Menengah</b>	<b>12.933.000</b>	<b>11.885.500</b>	<b>91,90%</b>
	- Belanja pegawai	1.224.000	1.224.000	<b>100,00%</b>
	- Belanja barang/jasa	11.709.000	10.661.500	<b>91,05%</b>
	- Belanja pemeliharaan	-	-	
	- Belanja modal	-	-	
<b>23</b>	<b>Pembinaan formalisasi badan usaha kecil dan menengah</b>	<b>62.618.000</b>	<b>39.171.000</b>	<b>62,56%</b>
	- Belanja pegawai	4.068.000	4.068.000	<b>100,00%</b>
	- Belanja barang/jasa	58.550.000	35.103.000	<b>59,95%</b>
	- Belanja pemeliharaan	-	-	
	- Belanja modal	-	-	
<b>24</b>	<b>Penyelenggaraan pelatihan kewirausahaan</b>	<b>131.480.500</b>	<b>120.717.500</b>	<b>91,81%</b>
	- Belanja pegawai	11.785.500	9.354.000	<b>79,37%</b>
	- Belanja barang/jasa	119.695.000	111.363.500	<b>93,04%</b>
	- Belanja pemeliharaan	-	-	
	- Belanja modal	-	-	
<b>25</b>	<b>Pelatihan manajemen pengelolaan koperasi/ KUD:</b>	<b>173.015.500</b>	<b>120.878.000</b>	<b>69,87%</b>
	- Belanja pegawai	8.707.500	8.410.000	<b>96,58%</b>
	- Belanja barang/jasa	164.308.000	112.468.000	<b>68,45%</b>
	- Belanja pemeliharaan	-	-	
	- Belanja modal	-	-	

		-	-	
<b>26</b>	<b>Pengembangan sarana promosi hasil produksi</b>	<b>304.120.500</b>	<b>271.815.125</b>	<b>89,38%</b>
	- Belanja pegawai	24.640.500	24.539.125	<b>99,59%</b>
	- Belanja barang/jasa	279.480.000	247.276.000	<b>88,48%</b>
	- Belanja pemeliharaan	-	-	
	- Belanja modal	-	-	
<b>27</b>	<b>Sosialisasi dukungan informasi penyediaan permodalan</b>	<b>10.490.000</b>	<b>8.289.900</b>	<b>79,03%</b>
	- Belanja pegawai	1.620.000	1.620.000	<b>100,00%</b>
	- Belanja barang/jasa	8.870.000	6.669.900	<b>75,20%</b>
	- Belanja pemeliharaan	-	-	
	- Belanja modal	-	-	
<b>28</b>	<b>Pemantauan pengelolaan penggunaan dana pemerintah bagi UMKM</b>	<b>43.864.500</b>	<b>36.799.250</b>	<b>83,89%</b>
<b>a</b>	<b>Monitoring dana bergulir sektor industri</b>	<b>16.593.000</b>	<b>14.055.000</b>	<b>84,70%</b>
	- Belanja pegawai	12.798.000	12.780.000	<b>99,86%</b>
	- Belanja barang/jasa	3.795.000	1.275.000	<b>33,60%</b>
	- Belanja pemeliharaan	-	-	
	- Belanja modal	-	-	
<b>b</b>	<b>Monev dana penguatan modal sektor koperasi</b>	<b>27.271.500</b>	<b>22.744.250</b>	<b>83,40%</b>
	- Belanja pegawai	2.416.500	2.390.000	<b>98,90%</b>
	- Belanja barang/jasa	24.855.000	20.354.250	<b>81,89%</b>
	- Belanja pemeliharaan	-	-	
	- Belanja modal	-	-	
<b>29</b>	<b>Pengembangan sarana pemasaran produk usaha mikro kecil menengah</b>	<b>599.584.000</b>	<b>582.822.669</b>	<b>97,20%</b>
	- Belanja pegawai	91.654.000	89.494.000	<b>97,64%</b>
	- Belanja barang/jasa	507.930.000	493.328.669	<b>97,13%</b>
	- Belanja pemeliharaan	-	-	
	- Belanja modal	-	-	
<b>30</b>	<b>Peningkatan jaringan kerjasama antar lembaga</b>	<b>15.830.750</b>	<b>14.872.000</b>	<b>93,94%</b>
	- Belanja pegawai	2.308.500	2.270.000	<b>98,33%</b>

	- Belanja barang/jasa	13.522.250	12.602.000	93,19%
	- Belanja pemeliharaan	-		
	- Belanja modal	-		
31	<b>Penyelenggaraan pembinaan industri rumah tangga industri kecil dan industri menengah</b>	<b>215.097.000</b>	<b>153.919.000</b>	<b>71,56%</b>
	- Belanja pegawai	12.456.000	12.456.000	100,00%
	- Belanja barang/jasa	202.641.000	141.463.000	69,81%
	- Belanja pemeliharaan	-	-	
	- Belanja modal	-	-	
32	<b>Penyelenggaraan Promosi Poduk Usaha Mikro Kecil Menengah</b>	<b>244.490.450</b>	<b>196.768.900</b>	<b>80,48%</b>
	- Belanja pegawai	26.080.500	23.660.000	90,72%
	- Belanja barang/jasa	218.409.950	173.108.900	79,26%
	- Belanja pemeliharaan	-	-	
	- Belanja modal	-	-	
33	<b>Pemanfaatan fasilitas pemerintah untuk Usaha Kecil Menengah dan Koperasi</b>	<b>8.184.000</b>	<b>6.999.200</b>	<b>85,52%</b>
	- Belanja pegawai	4.779.000	4.778.000	99,98%
	- Belanja barang/jasa	3.405.000	2.221.200	65,23%
	- Belanja pemeliharaan	-	-	
	- Belanja modal	-	-	
34	<b>Penggunaan dana pemerintah bagi Usaha Mikro Kecil dan Menengah</b>	<b>29.285.000</b>	<b>27.072.500</b>	<b>92,44%</b>
a	<b>Verifikasi permohonan penguatan modal bergulir sektor industri</b>	<b>13.747.000</b>	<b>11.755.000</b>	<b>85,51%</b>
	- Belanja pegawai	10.062.000	10.050.000	99,88%
	- Belanja barang/jasa	3.685.000	1.705.000	46,27%
	- Belanja pemeliharaan	-	-	
	- Belanja modal	-	-	
b	<b>Verifikasi permohonan penguatan modal bergulir sektor koperasi</b>	<b>15.538.000</b>	<b>15.317.500</b>	<b>98,58%</b>
	- Belanja pegawai	10.008.000	10.005.000	99,97%
	- Belanja barang/jasa	5.530.000	5.312.500	96,07%
	- Belanja pemeliharaan	-	-	
	- Belanja modal	-	-	

35	<b>Peningkatan sarana dan prasarana pendidikan dan pelatihan perkoperasian</b>	<b>17.764.000</b>	<b>16.348.610</b>	<b>92,03%</b>
	- Belanja pegawai	4.284.000	4.284.000	<b>100,00%</b>
	- Belanja barang/jasa	13.480.000	12.064.610	<b>89,50%</b>
	- Belanja pemeliharaan	-	-	
	- Belanja modal	-	-	
36	<b>Pembangunan sistem informasi perencanaan pengembangan perkoperasian</b>	<b>88.194.500</b>	<b>79.954.500</b>	<b>90,66%</b>
	- Belanja pegawai	6.462.000	5.722.000	<b>88,55%</b>
	- Belanja barang/jasa	10.232.500	4.232.500	<b>41,36%</b>
	- Belanja pemeliharaan	-	-	
	- Belanja modal	71.500.000	70.000.000	<b>97,90%</b>
37	<b>Sosialisasi Pinsip-Prinsip Pemahaman Perkoperasian</b>	<b>61.598.500</b>	<b>60.947.000</b>	<b>98,94%</b>
	- Belanja pegawai	2.542.500	2.470.000	<b>97,15%</b>
	- Belanja barang/jasa	59.056.000	58.477.000	<b>99,02%</b>
	- Belanja pemeliharaan	-	-	
	- Belanja modal	-	-	
38	<b>Pembinaan, pengawasan, dan penghargaan koperasi berprestasi</b>	<b>102.971.000</b>	<b>100.038.000</b>	<b>97,15%</b>
	- Belanja pegawai	24.687.000	24.015.000	<b>97,28%</b>
	- Belanja barang/jasa	78.284.000	76.023.000	<b>97,11%</b>
	- Belanja pemeliharaan	-	-	
	- Belanja modal	-	-	
39	<b>Peningkatan dan pengembangan Jaringan kerjasama usaha koperasi</b>	<b>28.886.500</b>	<b>23.515.000</b>	<b>81,40%</b>
	- Belanja pegawai	1.768.500	1.768.000	<b>99,97%</b>
	- Belanja barang/jasa	27.118.000	21.747.000	<b>80,19%</b>
	- Belanja pemeliharaan	-	-	
	- Belanja modal	-	-	
40	<b>Peyelesaian permasalahan koperasi</b>	<b>35.992.000</b>	<b>34.520.650</b>	<b>95,91%</b>
	- Belanja pegawai	11.997.000	11.835.000	<b>98,65%</b>
	- Belanja barang/jasa	23.995.000	22.685.650	<b>94,54%</b>
	- Belanja pemeliharaan	-	-	

	- Belanja modal	-	-	
<b>41</b>	<b>Pelaksanaan kebijakan dan program pembangunan koperasi</b>	<b>123.071.000</b>	<b>118.063.800</b>	<b>95,93%</b>
	- Belanja pegawai	27.891.000	27.315.000	<b>97,93%</b>
	- Belanja barang/jasa	95.180.000	90.748.800	<b>95,34%</b>
	- Belanja pemeliharaan	-	-	
	- Belanja modal	-	-	
<b>42</b>	<b>Penatausahaan keuangan dan aset SKPD</b>	<b>27.280.000</b>	<b>27.228.500</b>	<b>99,81%</b>
	- Belanja pegawai	14.472.000	14.472.000	<b>100,00%</b>
	- Belanja barang/jasa	12.808.000	12.756.500	<b>99,60%</b>
	- Belanja pemeliharaan	-	-	
	- Belanja modal	-	-	
<b>43</b>	<b>Pengawasan perijinan usaha industri (TDI/IUI)</b>	<b>11.085.000</b>	<b>8.965.000</b>	<b>80,88%</b>
	- Belanja pegawai	7.200.000	7.200.000	<b>100,00%</b>
	- Belanja barang/jasa	3.885.000	1.765.000	<b>45,43%</b>
	- Belanja pemeliharaan	-	-	
	- Belanja modal	-	-	
<b>44</b>	<b>Pengawasan perijinan usaha perdagangan</b>	<b>32.961.900</b>	<b>29.848.000</b>	<b>90,55%</b>
	- Belanja pegawai	16.542.900	16.530.000	<b>99,92%</b>
	- Belanja barang/jasa	16.419.000	13.318.000	<b>81,11%</b>
	- Belanja pemeliharaan	-	-	
	- Belanja modal	-	-	
<b>45</b>	<b>Pemberdayaan ekonomi produktif</b>	-	-	<b>0%</b>
	- Belanja pegawai	-	-	
	- Belanja barang/jasa	-	-	
	- Belanja pemeliharaan	-	-	
	- Belanja modal	-	-	
<b>46</b>	<b>Pelatihan ketrampilan usaha industri kerajinan</b>	<b>150.188.500</b>	<b>124.442.000</b>	<b>82,86%</b>
	- Belanja pegawai	10.188.500	9.237.000	<b>90,66%</b>
	- Belanja barang/jasa	140.000.000	115.205.000	<b>82,29%</b>

	- Belanja pemeliharaan	-		
	- Belanja modal	-		
<b>47</b>	<b>Pelatihan perempuan di pedesaan dalam bidang usaha ekonomi produktif</b>	<b>67.620.500</b>	<b>60.875.000</b>	<b>90,02%</b>
	- Belanja pegawai	6.505.500	6.205.000	<b>95,38%</b>
	- Belanja barang/jasa	61.115.000	54.670.000	<b>89,45%</b>
	- Belanja pemeliharaan	-	-	
	- Belanja modal	-	-	
<b>48</b>	<b>Penyusunan dan pengumpulan data dan statistik daerah</b>	<b>285.210.500</b>	<b>284.832.000</b>	<b>99,87%</b>
	- Belanja pegawai	225.076.500	224.820.000	<b>99,89%</b>
	- Belanja barang/jasa	60.134.000	60.012.000	<b>99,80%</b>
	- Belanja pemeliharaan	-	-	
	- Belanja modal	-	-	
<b>49</b>	<b>Penyusunan basis data</b>	<b>69.168.000</b>	<b>58.422.000</b>	<b>84,46%</b>
	- Belanja pegawai	5.275.000	4.924.000	<b>93,35%</b>
	- Belanja barang/jasa	3.893.000	3.888.000	<b>99,87%</b>
	- Belanja pemeliharaan	-	-	
	- Belanja modal	60.000.000	49.610.000	<b>82,68%</b>
<b>50</b>	<b>Pengelolaan dokumen SKPD</b>	<b>31.360.000</b>	<b>31.160.000</b>	<b>99,36%</b>
	- Belanja pegawai	22.600.000	22.600.000	<b>100,00%</b>
	- Belanja barang/jasa	8.760.000	8.560.000	<b>97,72%</b>
	- Belanja pemeliharaan	-	-	
	- Belanja modal	-	-	
<b>51</b>	<b>Pengelolaan website</b>	<b>15.123.500</b>	<b>15.096.500</b>	<b>99,82%</b>
	- Belanja pegawai	11.772.000	11.745.000	<b>99,77%</b>
	- Belanja barang/jasa	3.351.500	3.351.500	<b>100,00%</b>
	- Belanja pemeliharaan	-	-	
	- Belanja modal	-	-	
<b>52</b>	<b>Peningkatan Pengawasan Peredaran Barang dan Jasa</b>	<b>56.467.000</b>	<b>51.600.000</b>	<b>91,38%</b>
	- Belanja pegawai	34.070.000	33.020.000	<b>96,92%</b>

	- Belanja barang/jasa	22.397.000	18.580.000	<b>82,96%</b>
	- Belanja pemeliharaan	-	-	
	- Belanja modal	-	-	
<b>53</b>	<b>Pelayanan perijinan Perdagangan</b>	<b>9.662.000</b>	<b>9.187.000</b>	<b>95,08%</b>
	- Belanja pegawai	5.958.000	5.958.000	<b>100,00%</b>
	- Belanja barang/jasa	3.704.000	3.229.000	<b>87,18%</b>
	- Belanja pemeliharaan	-	-	
	- Belanja modal	-	-	
<b>54</b>	<b>Peningkatan hubungan kerja dengan lembaga perlindungan konsumen</b>	<b>9.746.500</b>	<b>9.120.000</b>	<b>93,57%</b>
	- Belanja pegawai	5.184.000	5.160.000	<b>99,54%</b>
	- Belanja barang/jasa	4.562.500	3.960.000	<b>86,79%</b>
	- Belanja pemeliharaan	-	-	
	- Belanja modal	-	-	
<b>55</b>	<b>Penyelenggaraan dan pengembangan kemetrolgian daerah</b>	<b>874.825.000</b>	<b>667.304.200</b>	<b>76,28%</b>
	- Belanja pegawai	8.300.000	-	<b>0,00%</b>
	- Belanja barang/jasa	39.900.000	15.904.200	<b>39,86%</b>
	- Belanja pemeliharaan	-	-	
	- Belanja modal	826.625.000	651.400.000	<b>78,80%</b>
<b>56</b>	<b>Pengembangan data base informasi potensi unggulan</b>	<b>14.494.350</b>	<b>14.244.000</b>	<b>98,27%</b>
	- Belanja pegawai	10.962.000	10.962.000	<b>100,00%</b>
	- Belanja barang/jasa	3.532.350	3.282.000	<b>92,91%</b>
	- Belanja pemeliharaan	-	-	
	- Belanja modal	-	-	
<b>57</b>	<b>Membangun jejaring dengan ekportir</b>	<b>112.218.500</b>	<b>98.891.600</b>	<b>88,12%</b>
	- Belanja pegawai	9.787.500	9.785.000	<b>99,97%</b>
	- Belanja barang/jasa	102.431.000	89.106.600	<b>86,99%</b>
	- Belanja pemeliharaan	-	-	
	- Belanja modal	-	-	
<b>58</b>	<b>Pembangunan Promosi Perdagangan Internasional</b>	<b>719.320.000</b>	<b>630.731.100</b>	<b>87,68%</b>



	- Belanja pegawai	41.895.000	41.882.500	99,97%
	- Belanja barang/jasa	677.425.000	588.848.600	86,92%
	- Belanja pemeliharaan	-	-	
	- Belanja modal	-	-	
<b>59</b>	<b>Penyempurnaan perangkat, peraturan, kebijakan dan pelaksanaan operasional</b>	<b>153.452.000</b>	<b>150.790.500</b>	<b>98,27%</b>
<b>a</b>	<b>Pemetaan alur distribusi bahan pokok</b>	<b>33.200.000</b>	<b>31.918.000</b>	<b>96,14%</b>
	- Belanja pegawai	7.740.000	7.665.000	99,03%
	- Belanja barang/jasa	25.460.000	24.253.000	95,26%
	- Belanja pemeliharaan	-	-	
	- Belanja modal	-	-	
<b>b</b>	<b>Pendataan UTTP</b>	<b>120.252.000</b>	<b>118.872.500</b>	<b>98,85%</b>
	- Belanja pegawai	108.072.000	107.800.000	99,75%
	- Belanja barang/jasa	12.180.000	11.072.500	90,91%
	- Belanja pemeliharaan	-	-	
	- Belanja modal	-	-	
<b>60</b>	<b>Pengembangan pasar dan distribusi barang / produk</b>	<b>824.281.500</b>	<b>800.490.500</b>	<b>97,11%</b>
<b>a</b>	<b>Pengembangan pasar dan distribusi barang / produk</b>	<b>200.375.000</b>	<b>185.322.500</b>	<b>92,49%</b>
	- Belanja pegawai	20.790.000	20.790.000	100,00%
	- Belanja barang/jasa	179.585.000	164.532.500	91,62%
	- Belanja pemeliharaan	-	-	
	- Belanja modal	-	-	
<b>b</b>	<b>Rehabilitasi Pasar Ngijon</b>	<b>623.906.500</b>	<b>615.168.000</b>	<b>98,60%</b>
	- Belanja pegawai	26.073.500	23.078.000	88,51%
	- Belanja barang/jasa	52.313.000	49.349.000	94,33%
	- Belanja pemeliharaan	-	-	
	- Belanja modal	545.520.000	542.741.000	99,49%
<b>61</b>	<b>Peningkatan sistem dan jaringan informasi perdagangan</b>	<b>85.162.000</b>	<b>79.465.500</b>	<b>93,31%</b>
	- Belanja pegawai	51.960.000	51.960.000	100,00%
	- Belanja barang/jasa	33.202.000	27.505.500	82,84%

	- Belanja pemeliharaan	-	-	
	- Belanja modal	-	-	
<b>62</b>	<b>Sosialisasi peningkatan penggunaan produk dalam negeri (P3DN)</b>	<b>139.835.000</b>	<b>116.601.671</b>	<b>83,39%</b>
	- Belanja pegawai	39.159.000	38.240.000	<b>97,65%</b>
	- Belanja barang/jasa	100.676.000	78.361.671	<b>77,84%</b>
	- Belanja pemeliharaan	-	-	
	- Belanja modal	-	-	
<b>63</b>	<b>Pengembangan kapasitas pranata pengukuran, standarisasi, pengujian dan kualitas</b>	<b>132.296.500</b>	<b>119.949.600</b>	<b>90,67%</b>
	- Belanja pegawai	8.766.000	7.747.000	<b>88,38%</b>
	- Belanja barang/jasa	123.530.500	112.202.600	<b>90,83%</b>
	- Belanja pemeliharaan	-	-	
	- Belanja modal	-	-	
<b>64</b>	<b>Pengembangan sistem inovasi teknologi</b>	<b>138.430.000</b>	<b>107.571.000</b>	<b>77,71%</b>
	- Belanja pegawai	8.570.000	6.831.000	<b>79,71%</b>
	- Belanja barang/jasa	129.860.000	100.740.000	<b>77,58%</b>
	- Belanja pemeliharaan	-	-	
	- Belanja modal	-	-	
<b>65</b>	<b>Penguatan kemampuan industri berbasis teknologi</b>	<b>204.616.500</b>	<b>144.930.300</b>	<b>70,83%</b>
	- Belanja pegawai	12.264.500	11.706.500	<b>95,45%</b>
	- Belanja barang/jasa	192.352.000	133.223.800	<b>69,26%</b>
	- Belanja pemeliharaan	-	-	
	- Belanja modal	-	-	
<b>66</b>	<b>Pelatihan Ketrampilan dan Pengolahan Manajemen Usaha bagi IK/IRT Di lingkungan Pabrik rokok</b>	<b>90.045.500</b>	<b>75.519.500</b>	<b>83,87%</b>
	- Belanja pegawai	10.120.500	9.607.500	<b>94,93%</b>
	- Belanja barang/jasa	79.925.000	65.912.000	<b>82,47%</b>
	- Belanja pemeliharaan	-	-	
	- Belanja modal	-	-	
<b>67</b>	<b>Pemanfaatan Sumber Daya bagi Industri Kecil dan menengah</b>	<b>119.461.500</b>	<b>99.228.500</b>	<b>83,06%</b>
	- Belanja pegawai	11.594.500	10.174.500	<b>87,75%</b>

	- Belanja barang/jasa	107.867.000	89.054.000	<b>82,56%</b>
	- Belanja pemeliharaan	-	-	
	- Belanja modal	-	-	
<b>68</b>	<b>Kerjasama kemitraan industri mikro,kecil dan menengah dengan swasta</b>	<b>75.494.000</b>	<b>53.679.250</b>	<b>71,10%</b>
	- Belanja pegawai	7.623.750	6.809.250	<b>89,32%</b>
	- Belanja barang/jasa	67.870.250	46.870.000	<b>69,06%</b>
	- Belanja pemeliharaan	-	-	
	- Belanja modal	-	-	
<b>69</b>	<b>Pembinaan kemampuan teknologi industri</b>	<b>90.474.000</b>	<b>89.284.500</b>	<b>98,69%</b>
	- Belanja pegawai	11.041.000	10.239.000	<b>92,74%</b>
	- Belanja barang/jasa	79.433.000	79.045.500	<b>99,51%</b>
	- Belanja pemeliharaan	-	-	
	- Belanja modal	-	-	
<b>70</b>	<b>Pengembangan dan pelayanan teknologi industri</b>	<b>129.902.000</b>	<b>114.319.600</b>	<b>88,00%</b>
	- Belanja pegawai	11.487.000	10.755.000	<b>93,63%</b>
	- Belanja barang/jasa	118.415.000	103.564.600	<b>87,46%</b>
	- Belanja pemeliharaan	-	-	
	- Belanja modal	-	-	
<b>71</b>	<b>Pembinaan sentra industri</b>	<b>41.503.000</b>	<b>37.522.500</b>	<b>90,41%</b>
	- Belanja pegawai	7.083.000	7.045.000	<b>99,46%</b>
	- Belanja barang/jasa	34.420.000	30.477.500	<b>88,55%</b>
	- Belanja pemeliharaan	-	-	
	- Belanja modal	-	-	
	<b>Jumlah Total</b>	<b>8.873.286.400</b>	<b>7.752.013.814</b>	<b>87,36%</b>