

LAPORAN PELAKSANAAN TUGAS TAHUNAN TAHUN 2020

**DINAS KOPERASI, USAHA KECIL DAN MENENGAH
KABUPATEN SLEMAN**

Jl. Parasamya, Beran, Tridadi, Sleman. Telp. (0274) 865473, 868405 pswt 7832
Kode Pos 55511

KATA PENGANTAR

Puji syukur kami sampaikan kehadirat Tuhan Yang Maha Esa yang telah melimpahkan karuniaNya sehingga penyusunan "**Laporan Pelaksanaan Tugas Tahunan**" Tahun 2020 ini dapat diselesaikan.

Laporan Pelaksanaan Tugas Tahunan Tahun 2020 ini merupakan wujud pertanggungjawaban atas pelaksanaan tugas pokok dan fungsi Dinas Koperasi, Usaha Kecil dan Menengah sesuai dengan kebijakan dan program yang dijabarkan melalui kegiatan, sekaligus merupakan wujud tertib administrasi penyelenggaraan pemerintahan.

Dalam laporan ini sekaligus mencakup evaluasi yang dapat dijadikan sebagai umpan balik bagi perbaikan kinerja di masa yang akan datang.

Semoga laporan ini bermanfaat bagi semua pihak.

Sleman, 04 Januari 2021

Kepala Dinas

Drs. Pustopo
Pembina Utama Muda (IV/c)
NIP. 19610526 198803 1 003

DAFTAR ISI

Halaman Judul	i
Kata Pengantar	ii
Daftar Isi	lii
BAB I PENDAHULUAN	1
A. Maksud dan Tujuan Laporan	1
B. Ringkasan Organisasi	1
1. Uraian Tugas, Fungsi dan Susunan Organisasi	1
2. Sumber Daya Manusia per 31 Desember 2020	9
3. Sarana dan Prasarana / Aset	11
4. Anggaran dan Realisasi	16
BAB II CAPAIAN KINERJA PENYELENGGARAAN URUSAN	20
PEMERINTAHAN	
A. Capaian Pelaksanaan Program Dan Kegiatan	20
BAB III PELAKSANAAN DANA ALOKASI KHUSUS	36
BAB IV PRESTASI TAHUN 2020	38
BAB V PENUTUP	40

BAB I

PENDAHULUAN

A. MAKSUD DAN TUJUAN LAPORAN.

1. Memberikan informasi tentang pelaksanaan tugas Dinas Koperasi, Usaha Kecil dan Menengah.
2. Memberikan informasi tentang kendala dan permasalahan yang dihadapi dalam pelaksanaan tugas.
3. Menemukan alternatif pemecahan permasalahan dalam rangka mencapai tujuan dan sasaran.

B. RINGKASAN ORGANISASI

1. Uraian Tugas, Fungsi dan Susunan Organisasi

Berdasarkan Peraturan Daerah Kabupaten Sleman Nomor 11 tahun 2016 tentang Pembentukan dan Susunan Organisasi Perangkat Daerah Pemerintah Kabupaten Sleman dan Peraturan Bupati Sleman Nomor 89 Tahun 2016 tentang Kedudukan, Susunan Organisasi, Tugas dan Fungsi serta Tata Kerja Dinas Koperasi, Usaha Kecil dan Menengah Kabupaten Sleman.

a. Tugas

Membantu Bupati melaksanakan urusan pemerintahan dan tugas pembantuan di bidang koperasi, usaha kecil dan menengah.

b. Fungsi

- 1) penyusunan rencana kerja Dinas Koperasi, Usaha Kecil dan Menengah.
- 2) perumusan kebijakan teknis urusan pemerintah bidang koperasi, usaha kecil dan menengah.
- 3) pelaksanaan, pelayanan, pembinaan dan pengendalian urusan pemerintahan bidang koperasi, usaha kecil dan menengah.
- 4) evaluasi dan pelaporan pelaksanaan urusan pemerintahan bidang koperasi, usaha kecil dan menengah.
- 5) pelaksanaan kesekretariatan dinas, dan

- 6) pelaksanaan tugas lain yang diberikan oleh Bupati sesuai tugas dan fungsinya dan/atau sesuai ketentuan peraturan perundang – undangan.

c. Susunan Organisasi

Susunan Organisasi Dinas Koperasi, Usaha Kecil dan Menengah Kabupaten Sleman berdasarkan Perda Nomor 11 tahun 2016 tentang Pembentukan dan Susunan Perangkat Daerah Pemerintah Kabupaten Sleman dan Peraturan Bupati Sleman Nomor 89 Tahun 2016 tentang Kedudukan, Susunan Organisasi, Tugas dan Fungsi, serta Tata Kerja Dinas Koperasi, Usaha Kecil dan Menengah adalah sebagai berikut:

- 1) **Kepala Dinas.**

- 2) **Sekretariat**

- a) **Tugas:**

Sekretariat mempunyai tugas melaksanakan urusan umum, urusan kepegawaian, urusan keuangan, urusan perencanaan dan evaluasi, serta mengkoordinasikan pelaksanaan tugas satuan organisasi.

- b) **Fungsi:**

- 1) penyusunan rencana kerja Sekretariat dan Dinas Koperasi, Usaha Kecil dan Menengah;
- 2) perumusan kebijakan teknis kesekretariatan;
- 3) pelaksanaan urusan umum;
- 4) pelaksanaan urusan kepegawaian;
- 5) pelaksanaan urusan keuangan;
- 6) pelaksanaan urusan perencanaan dan evaluasi;
- 7) pengoordinasian pelaksanaan tugas satuan organisasi lingkup Dinas Koperasi, Usaha Kecil dan Menengah; dan
- 8) evaluasi dan penyusunan laporan pelaksanaan kerja Sekretariat dan Dinas Koperasi, Usaha Kecil dan Menengah.

Sekretariat terdiri dari:

a. Sub Bagian Umum dan Kepegawaian.

1) Tugas:

Menyiapkan bahan pelaksanaan urusan umum dan urusan kepegawaian.

2) Fungsi:

a) penyusunan rencana kerja Subbagian Umum dan Kepegawaian;

b) perumusan kebijakan teknis pelaksanaan urusan umum dan urusan kepegawaian;

c) pengelolaan persuratan dan kearsipan;

d) pengelolaan perlengkapan, keamanan dan kebersihan ;

e) pengelolaan dokumentasi dan informasi;

f) penyusunan perencanaan kebutuhan, pengembangan dan pembinaan pegawai;

g) pelayanan administrasi pegawai dan pengelolaan tata usaha kepegawaian, dan

h) evaluasi dan penyusunan laporan pelaksanaan kerja Subbagian Umum dan Kepegawaian.

b) Sub Bagian Keuangan, Perencanaan dan Evaluasi

1. Tugas:

Menyiapkan bahan pelaksanaan urusan keuangan, urusan perencanaan dan evaluasi.

2. Fungsi

a) penyusunan rencana kerja Subbagian Keuangan, Perencanaan dan Evaluasi;

b) perumusan kebijakan teknis pelaksanaan urusan keuangan, urusan perencanaan dan evaluasi;

c) pengoordinasian, penyusunan rencana kerja Sekretariat dan rencana kerja Dinas Koperasi, Usaha Kecil dan Menengah;

- d) pelaksanaan perbendaharaan, pembukuan dan pelaporan keuangan;
- e) pengoordinasian evaluasi dan pelaporan pelaksanaan kerja Sekretariat dan pelaksanaan kerja Dinas Koperasi, Usaha Kecil dan Menengah, dan
- f) evaluasi dan penyusunan laporan pelaksanaan kerja Subbagian Keuangan, Perencanaan dan Evaluasi.

3) Bidang Koperasi.

a. Tugas.

Membina dan melaksanakan pemberdayaan, pengembangan kelembagaan, usaha, dan pengawasan koperasi.

b. Fungsi.

- 1) penyusunan rencana kerja Bidang Koperasi;
- 2) perumusan kebijakan teknis pemberdayaan dan penguatan kelembagaan koperasi, usaha koperasi, dan pengawasan koperasi;
- 3) pelaksanaan pemberdayaan dan penguatan kelembagaan koperasi;
- 4) pelaksanaan pemberdayaan dan penguatan usaha koperasi;
- 5) pengawasan, pemeriksaan, dan penilaian koperasi; dan
- 6) evaluasi dan penyusunan laporan pelaksanaan kerja Bidang Koperasi.

Bidang Koperasi terdiri dari:

a. Seksi Kelembagaan Koperasi.

1) Tugas.

Menyiapkan bahan pemberdayaan dan penguatan kelembagaan koperasi.

2) Fungsi.

- a) penyusunan rencana kerja Seksi Kelembagaan;
- b) perumusan kebijakan teknis pemberdayaan dan penguatan kelembagaan koperasi;
- c) pelaksanaan pemberdayaan dan penguatan kelembagaan koperasi;
- d) pelayanan perizinan usaha simpan pinjam koperasi, dan
- e) evaluasi dan penyusunan laporan pelaksanaan kerja Seksi Kelembagaan.

b. Seksi Pembinaan Usaha Koperasi.

1) Tugas.

Menyiapkan bahan pemberdayaan dan penguatan usaha koperasi.

2) Fungsi.

- a) penyusunan rencana kerja Seksi Pembinaan Usaha;
- b) perumusan kebijakan teknis pemberdayaan dan penguatan usaha koperasi;
- c) pelaksanaan pemberdayaan dan penguatan usaha koperasi; dan
- d) evaluasi dan penyusunan laporan pelaksanaan rencana kerja Seksi Usaha.

c. Seksi Pengawasan Koperasi.

1) Tugas.

Menyiapkan bahan pengawasan, pemeriksaan dan penilaian koperasi.

2) Fungsi.

- a) penyusunan rencana kerja Seksi Pengawasan;
- b) perumusan kebijakan teknis pengawasan, pemeriksaan dan penilaian koperasi;
- c) pengawasan, pemeriksaan dan penilaian koperasi;

- d) fasilitasi penyelesaian masalah koperasi; dan
- e) evaluasi dan penyusunan laporan pelaksanaan kerja Seksi Pengawasan.

4) Bidang Usaha Mikro.

a. Tugas.

Melaksanakan pengembangan usaha, jaringan usaha dan kemitraan, serta fasilitasi layanan dan pembiayaan usaha mikro.

b. Fungsi.

- 1) penyusunan rencana kerja Bidang Usaha Mikro;
- 2) perumusan kebijakan teknis pengembangan usaha, jaringan usaha dan kemitraan serta fasilitasi layanan dan pembiayaan usaha mikro;
- 3) pelaksanaan pemberdayaan, dan pengembangan usaha mikro;
- 4) pelaksanaan pengembangan jaringan usaha dan kemitraan usaha mikro;
- 5) pelaksanaan fasilitasi layanan dan pembiayaan usaha mikro; dan
- 6) evaluasi dan penyusunan laporan pelaksanaan kerja Bidang Usaha Kecil Mikro.

Bidang Usaha Mikro terdiri dari :

a. Seksi Pengembangan Usaha Mikro.

1) Tugas.

Menyiapkan bahan pengembangan usaha mikro.

2) Fungsi.

- a) penyusunan rencana kerja Seksi Pengembangan Usaha Mikro;
- b) perumusan kebijakan teknis pengembangan usaha mikro;
- c) penyusunan data usaha mikro;

- d) pelaksanaan penumbuhan dan pengembangan usaha mikro, dan
- e) evaluasi dan penyusunan laporan pelaksanaan kerja Seksi Pengembangan Usaha Mikro.

b. Seksi Jaringan Usaha dan Kemitraan.

1) Tugas.

Menyiapkan bahan pelaksanaan dan pembinaan pengembangan jaringan usaha dan kemitraan usaha mikro.

2) Fungsi.

- a) penyusunan rencana kerja Seksi Jaringan Usaha dan Kemitraan;
- b) perumusan kebijakan teknis pengembangan jaringan usaha dan kemitraan;
- c) pelaksanaan pengembangan jaringan usaha dan kemitraan usaha mikro;
- d) fasilitasi informasi dan teknologi; dan
- e) evaluasi dan penyusunan laporan pelaksanaan rencana kerja Seksi Jaringan Usaha dan Kemitraan.

c. Seksi Fasilitas Layanan dan Pembiayaan.

1) Tugas.

Menyiapkan bahan fasilitasi layanan usaha dan pembiayaan usaha mikro.

2) Fungsi.

- a) penyusunan rencana kerja Seksi Fasilitas Layanan dan Pembiayaan;
- b) perumusan kebijakan teknis fasilitasi layanan usaha dan pembiayaan usaha mikro;
- c) fasilitasi layanan usaha dan aksesibilitas sumber pembiayaan usaha mikro;
- d) pembinaan, pemantauan, dan evaluasi perizinan usaha mikro, dan

- e) evaluasi dan penyusunan laporan pelaksanaan kerja Seksi Layanan dan Pembiayaan.
- c. **Unit Pelaksana Teknis (UPT)**, mempunyai tugas, melaksanakan sebagian kegiatan teknis operasional dan/atau kegiatan teknis penunjang Dinas Koperasi, Usaha Kecil dan Menengah.
- d. **Kelompok Jabatan Fungsional**, mempunyai tugas melaksanakan sebagian tugas Dinas Koperasi, Usaha Kecil dan Menengah sesuai dengan keahlian.

Gambar 1.1
BAGAN STRUKTUR
DINAS KOPERASI, USAHA KECIL DAN MENENGAH
KABUPATEN SLEMAN

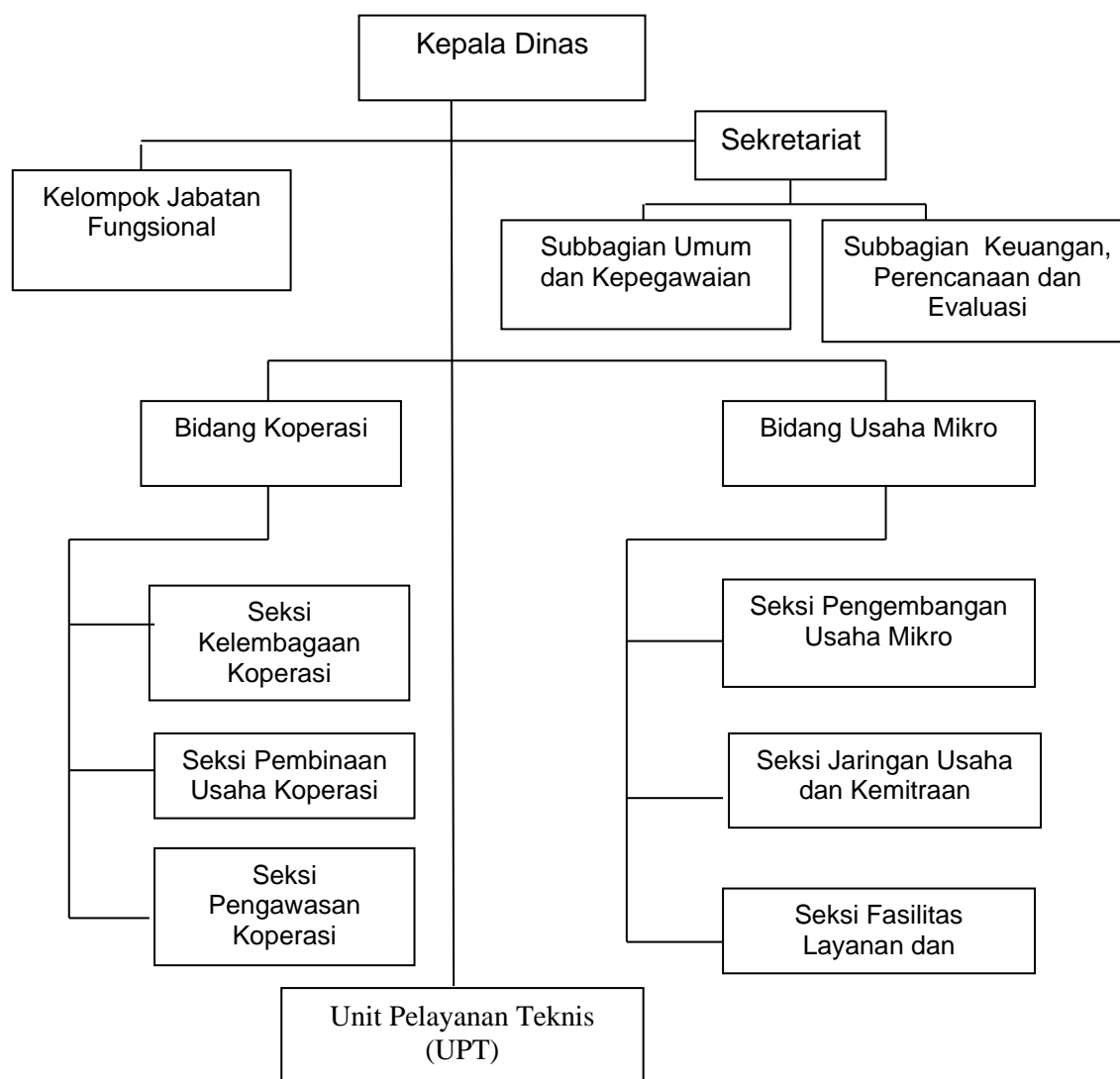

2. Sumber Daya Manusia Per 31 Desember 2020

- a. Ringkasan jumlah pegawai menurut golongan sebagai berikut :

No	Dinas/Sekretariat/Bidang	Golongan			Jumlah
		IV	III	II	
1	Kepala Dinas	1	-	-	1
2	Sekretariat	1	9	3	13
3	Bidang Koperasi	2	3	2	7
4	Bidang Usaha Mikro	1	6	0	7
Jumlah		5	18	5	28

Untuk melaksanakan tugas dan fungsi Dinas Koperasi UKM, didukung oleh 28 orang yang terdiri dari pria 15 orang (53,58%) dan wanita 13 orang (46,43%).

- b. Ringkasan jumlah pegawai menurut tingkat pendidikan sebagai berikut :

No	Dinas/Sekretariat/Bidang	Pendidikan				Jumlah
		S-2	S-1	D-III	SLTA	
1	Kepala Dinas	-	1	-	-	1
2	Sekretariat	1	6	-	6	13
3	Bidang Koperasi	-	5	-	2	7
4	Bidang Usaha Mikro	2	5	-	0	7
Jumlah		3	17	-	8	28

- c. Jumlah jabatan struktural sebanyak 12, yang meliputi : 1 orang pejabat eselon IIB, 1 orang pejabat eselon IIIA, 2 orang pejabat eselon IIIB, 8 orang pejabat eselon IVA.
- d. Jumlah pejabat fungsional tidak ada
- e. Jumlah keseluruhan ASN dan Non ASN Dinas Koperasi, Usaha Kecil dan Menengah, sebagai berikut:

No	Jenis Kepegawaian	Jumlah	Keterangan
1	ASN	28	ASN
2	Petugas Penyuluh Koperasi Lapangan (PPKL)	2	Non ASN
3	Pendamping DAK	3	Non ASN
4	Pengelola Permodalan Koperasi dan UKM	1	Non ASN
5	Pengelola Data Kreativitas dan Inovasi	1	Non ASN
6	Fasilitator Kewirausahaan	2	Non ASN
7	Konsultan PLUT KUKM	5	Non ASN
8	Tenaga Kebersihan	3	Non ASN

9	Tenaga Keamanan	7	Non ASN
10	Pengemudi	1	Non ASN
Jumlah		53	

3. Sarana dan Prasarana /Aset

Data nilai sarana dan prasarana penunjang pelaksanaan tugas sebagai berikut :

No.	Uraian	31 Desember 2019 (Rp)	Bertambah (Rp)	Berkurang (Rp)	31 Desember 2020 (Rp)
A	Tanah				
	Tanah Perkampungan	0,00	-	-	0,00
	Tanah Pertanian	0,00	-	-	0,00
	Tanah Perkebunan	0,00	-	-	0,00
	Tanah Kebun Campuran	0,00	-	-	0,00
	Tanah Hutan	0,00	-	-	0,00
	Tanah Kolam Ikan	0,00	-	-	0,00
	Tanah Danau/Rawa	0,00	-	-	0,00
	Tanah Tandus/Rusak	0,00	-	-	0,00
	Tanah Alang-alang dan Padang Rumput	0,00	-	-	0,00
	Tanah Pengguna Lain	0,00	-	-	0,00
	Tanah Untuk Bangunan Gedung	0,00	-	-	0,00
	Tanah Untuk Pertambangan	0,00	-	-	0,00
	Tanah Untuk Bangunan Bukan Gedung	0,00	-	-	0,00
B	Peralatan dan Mesin				
	Alat-Alat Besar Darat	0,00	-	-	0,00
	Alat-Alat Besar Apung	0,00	-	-	0,00
	Alat-alat Bantu	0,00	-	-	0,00
	Alat Angkutan Darat Bermotor	919.078.500,00	18.661.225	-	937.739.725,00
	Kendaraan Dinas Bermotor Perorangan	657.985.000,00	-	-	657.985.000,00
	Kendaraan Bermotor Penumpang	166.790.000,00	-	-	166.790.000,00
	Kendaraan Bermotor Beroda Dua	94.303.500,00	18.661.225	-	112.964.725,00
	Alat Angkutan Berat Tak Bermotor	0,00	-	-	0,00
	Alat Angkut Apung Bermotor	0,00	-	-	0,00
	Alat Angkut Apung Tak Bermotor	0,00	-	-	0,00
	Alat Angkut	0,00	-	-	0,00

	Bermotor Udara				
	Alat Bengkel Bermesin	492.500,00	-	-	492.500,00
	Perkakas Bengkel Service	492.500,00	-	-	492.500,00
	Alat Bengkel Tak Bermesin	882.000,00	-	-	882.000,00
	Perkakas Standar (Standart Tool)	882.000,00	-	-	882.000,00
	Alat Ukur	0,00	1.500.000	-	1.500.000,00
	Alat Timbangan/Blora		1.500.000	-	1.500.000,00
	Alat Pengolahan	0,00	-	-	0,00
	Alat Pemeliharaan Tanaman/Alat Penyimpan	0,00	850.000	-	850.000,00
	Alat Pemeliharaan Tanaman		850.000	-	850.000,00
	Alat Kantor	117.190.556,00	-	-	117.190.556,00
	Alat Penyimpanan Perlengkapan Kantor	82.450.854,00	-	-	82.450.854,00
	Alat Kantor Lainnya	34.739.702,00	-	-	34.739.702,00
	Alat Rumah Tangga	619.857.026,53	94.780.000	-	714.637.026,53
	Meubilair	402.869.354,53	7.400.000	-	410.269.354,53
	Alat Pengukur Waktu	2.440.000,00	-	-	2.440.000,00
	Alat Pembersih	2.915.750,00	-	-	2.915.750,00
	Alat Pendingin	69.849.350,00	30.400.000	-	100.249.350,00
	Alat Rumah Tangga Lainnya (Home Use)	134.894.572,00	56.980.000	-	191.874.572,00
	Alat Pemadam Kebakaran	6.888.000,00	-	-	6.888.000,00
	Peralatan Komputer	514.460.206,75	42.200.000	-	556.660.206,75
	Komputer Unit / Jaringan	62.587.000,00	42.200.000	-	104.787.000,00
	Personal Komputer	348.707.198,75	-	-	348.707.198,75
	Peralatan Komputer Mainframe	16.776.000,00	-	-	16.776.000,00
	Peralatan Mini Komputer	16.445.000,00	-	-	16.445.000,00
	Peralatan Personal Komputer	69.645.008,00	-	-	69.645.008,00
	Perlatan Jaringan	300.000,00	-	-	300.000,00
	Meja Dan Kursi Kerja/Rapat Pejabat	118.759.900,00	29.775.000	-	148.534.900,00
	Meja Kerja Pejabat	26.501.400,00	-	-	26.501.400,00
	Meja Rapat Pejabat	25.868.200,00	29.775.000	-	55.643.200,00
	Kursi Kerja Pejabat	19.782.100,00	-	-	19.782.100,00
	Kursi Rapat Pejabat	46.608.200,00	-	-	46.608.200,00
	Alat Studio	54.270.350,00	-	-	54.270.350,00

	Peralatan Studio Visual	54.270.350,00	-	-	54.270.350,00
	Alat Komunikasi	4.521.700,00	7.198.000	-	11.719.700,00
	Alat Komunikasi Telephone	4.521.700,00	7.198.000	-	11.719.700,00
	Peralatan Pemancar	0,00	-	-	0,00
	Alat Kedokteran	0,00	5.000.000	-	5.000.000,00
	Alat Kedokteran Umum		5.000.000	-	5.000.000,00
	Alat Kesehatan	0,00	-	-	0,00
	Unit-Unit Laboratorium	0,00	-	-	0,00
	Alat Peraga/Praktek Sekolah	0,00	-	-	0,00
	Unit Alat Laboratorium Kimia Nuklir	0,00	-	-	0,00
	Alat Laboratorium Fisika Nuklir / Elektronika	0,00	-	-	0,00
	Alat Proteksi Radiasi / Proteksi Lingkungan	0,00	-	-	0,00
	Radiation Application and Non Destructive Testing Laboratory (BATAM)	0,00	-	-	0,00
	Alat Laboratorium Lingkungan Hidup	0,00	-	-	0,00
	Peralatan Laboratorium Hidrodinamika	0,00	-	-	0,00
	Senjata Api	0,00	-	-	0,00
	Persenjataan Non Senjata Api	0,00	-	-	0,00
	Amunisi	0,00	-	-	0,00
	Senjata Sinar	0,00	-	-	0,00
C	Gedung dan Bangunan		-	-	
	Bangunan Gedung Tempat Kerja	58.972.500,00	-	-	58.972.500,00
	Bangunan Gudang	58.972.500,00	-	-	58.972.500,00
	Bangunan Gedung Tempat Tinggal	0,00	-	-	0,00
	Bangunan Menara	0,00	-	-	0,00
	Bangunan Bersejarah	0,00	-	-	0,00
	Tugu Peringatan	0,00	-	-	0,00
	Candi	0,00	-	-	0,00
	Monomen/Bangunan	0,00	-	-	0,00

	Bersejarah				
	Tugu Peringatan Lain	0,00	-	-	0,00
	Tugu Titik Kontrol/Pasti	0,00	-	-	0,00
	Rambu-Rambu	0,00	-	-	0,00
	Rambu-Rambu Lalu Lintas Udara	0,00	-	-	0,00
D	Jalan, Irigasi dan Jaringan		-	-	
	Jalan	0,00	-	-	0,00
	Jembatan	0,00	-	-	0,00
	Bangunan Air Irigasi	0,00	-	-	0,00
	Bangunan Air Pasang Surut	0,00	-	-	0,00
	Bangunan Air Rawa	0,00	-	-	0,00
	Bangunan Pengaman Sungai dan Penanggulangan Bencana Alam	0,00	-	-	0,00
	Bangunan Pengembangan Sumber Air dan Air Tanah	0,00	-	-	0,00
	Bangunan Air Bersih/Baku	0,00	-	-	0,00
	Bangunan Air Kotor	0,00	-	-	0,00
	Bangunan Air	0,00	-	-	0,00
	Instalasi Air Minum/Air Bersih	0,00	-	-	0,00
	Instalasi Air Kotor	0,00	-	-	0,00
	Instalasi Pengolahan Sampah Non Organik	0,00	-	-	0,00
	Instalasi Pengolahan Bahan Bangunan	0,00	-	-	0,00
	Instalasi Pembangkit Listrik	0,00	-	-	0,00
	Instalasi Gardu Listrik	9.980.000,00	-	-	9.980.000,00
	Instalasi Gardu Listrik Distribusi	9.980.000,00	-	-	9.980.000,00
	Instalasi Pertahanan	0,00	-	-	0,00
	Instalasi Gas	0,00	-	-	0,00
	Instalasi Pengaman	0,00	-	-	0,00
	Jaringan Air Minum	0,00	-	-	0,00
	Jaringan Listrik	0,00	-	-	0,00

	Jaringan Telepon	0,00	-	-	0,00
	Jaringan Gas	0,00	-	-	0,00
E	Aset Tetap Lainnya		-	-	
	Buku	3.954.720,00	-	-	3.954.720,00
	Umum	1.455.000,00	-	-	1.455.000,00
	Ilmu Sosial	1.934.700,00	-	-	1.934.700,00
	Ilmu Bahasa	98.000,00	-	-	98.000,00
	Ilmu Pengetahuan Praktis	247.360,00	-	-	247.360,00
	Arsitektur, Kesenian, Olah raga	87.660,00	-	-	87.660,00
	Geografi, Biografi, Sejarah	132.000,00	-	-	132.000,00
	Terbitan	0,00	-	-	0,00
	Barang-Barang Perpustakaan	0,00	-	-	0,00
	Barang Bercorak Kebudayaan	0,00	-	-	0,00
	Alat Olah Raga Lainnya	0,00	-	-	0,00
	Hewan	0,00	-	-	0,00
	Tanaman	0,00	-	-	0,00
	Konstruksi Dalam Pengerjaan		-	-	
	Konstruksi Dalam Pengerjaan	0,00	-	-	0,00
	JUMLAH	2.422.419.959,28	199.964.225		2.622.384.184,28
	Aset Tak Berwujud		-	-	
	Software Komputer	102.025.000,00	-	-	102.025.000,00
	Software Komputer	102.025.000,00	-	-	102.025.000,00
	Lisensi/Franchise	0,00	-	-	0,00
	Hak Paten/Hak Cipta	0,00	-	-	0,00
	Hasil Kajian	0,00	-	-	0,00
	DED	0,00	-	-	0,00
	Aset Tak Berwujud dalam Pengerjaan	0,00	-	-	0,00
	Aset Tak Berwujud Lainnya	0,00	-	-	0,00
	Aset Kemitraan		-	-	
	Aset Kemitraan	0,00	-	-	0,00
	Aset Lain-Lain		-	-	
	JUMLAH	102.025.000,00	-		102.025.000,00
	JUMLAH TOTAL	2.524.444.959,28	199.964.225		2.724.409.184,28

4. Anggaran dan Realisasi

Rincian anggaran dan realisasinya sebagai berikut :

No	Jenis	Anggaran (Rp)	Realisasi (Rp)	%
A	Belanja tidak Langsung	1.970.739.960	1.928.084.263	97,84
B	Belanja Langsung :			
	1 Pengelolaan Informasi Publik Perangkat Daerah			
	a. Belanja Pegawai	1.035.775,00	1.035.775,00	100,00
	b. Belanja Barang/ Jasa	246.805.750	244.432.250	99,04
	c. Belanja Pemeliharaan	10.500.000,00	10.500.000,00	100,00
	d. Belanja Modal	-	-	
	2 Penyediaan jasa administrasi keuangan			
	a. Belanja Pegawai	79.800.000	77.625.600	97,28
	b. Belanja Barang/ Jasa	-	-	
	c. Belanja Pemeliharaan	-	-	
	d. Belanja Modal	-	-	
	3 Penyediaan jasa keamanan dan Kebersihan			
	a. Belanja Pegawai	1.603.245	1.603.245	100,00
	b. Belanja Barang/ Jasa	412.817.650	378.978.712	91,80
	c. Belanja Pemeliharaan	-	-	
	d. Belanja Modal	-	-	
	4 Penunjang pelayanan administrasi perkantoran			
	a. Belanja Pegawai	8.492.084	8.492.084	100,00
	b. Belanja Barang/ Jasa	292.995.800	283.385.995	96,72
	c. Belanja Pemeliharaan	-	-	
	d. Belanja Modal	118.190.000	116.975.000	98,97
	5 Pemeliharaan rutin/berkala gedung, kendaraan, peralatan, mesin dan meubelair			
	a. Belanja Pegawai	3.382.200	3.382.200	100,00
	b. Belanja Barang/ Jasa	110.035.000	100.303.856	91,16
	c. Belanja Pemeliharaan	165.109.200	158.556.136	96,03
	d. Belanja Modal	1.160.000	1.160.000	100,00
	6 Pengelolaan kepegawaian dan peningkatan kapasitas pegawai			
	a. Belanja Pegawai	5.610.000	5.610.000	100,00
	b. Belanja Barang/ Jasa	5.868.750	5.868.750	100,00
	c. Belanja Pemeliharaan	-	-	
	d. Belanja Modal	-	-	
	7 Penyusunan Perencanaan dan Evaluasi Kinerja Perangkat Daerah			
	a. Belanja Pegawai	22.455.000	22.455.000	100,00
	b. Belanja Barang/ Jasa	6.414.500	6.381.500	99,49

	c. Belanja Pemeliharaan	-	-	
	d. Belanja Modal	-	-	
8	Pemberdayaan Koperasi			
	a. Belanja Pegawai	13.830.000	13.830.000	100,00
	b. Belanja Barang/ Jasa	143.748.500	141.723.500	98,59
	c. Belanja Pemeliharaan	-	-	
	d. Belanja Modal	2.400.000	2.400.000	100,00
9	Penyelenggaraan pelatihan kewirausahaan			
	a. Belanja Pegawai	111.218.600	109.348.600	98,32
	b. Belanja Barang/ Jasa	650.866.840	643.715.790	98,90
	c. Belanja Pemeliharaan	-	-	
	d. Belanja Modal	-	-	
10	Pengembangan Sarana Promosi Hasil Produksi			
	a. Belanja Pegawai	4.560.000	4.560.000	100,00
	b. Belanja Barang/ Jasa	428.068.880	223.582.000	52,23
	c. Belanja Pemeliharaan	14.288.263	14.280.000	99,94
	d. Belanja Modal	112.063.000	19.200.000	17,13
11	Peningkatan jaringan kerjasama antar lembaga			
	a. Belanja Pegawai	-	-	
	b. Belanja Barang/ Jasa	77.364.476	68.213.550	88,17
	c. Belanja Pemeliharaan	-	-	
	d. Belanja Modal	-	-	
12	Penyelenggaraan pembinaan industri rumah tangga, industri kecil dan industri menengah			
	a. Belanja Pegawai	14.630.000	14.060.000	96,10
	b. Belanja Barang/ Jasa	406.671.500	376.786.500	92,65
	c. Belanja Pemeliharaan	-	-	
	d. Belanja Modal	-	-	
13	Penyelenggaraan promosi produk Usaha Mikro Kecil Menengah			
	a. Belanja Pegawai	23.450.000	19.270.000	82,17
	b. Belanja Barang/ Jasa	460.762.000	446.356.200	96,87
	c. Belanja Pemeliharaan	-	-	
	d. Belanja Modal	21.500.000	19.198.000	89,29
14	Pemanfaatan Fasilitas Pemerintah untuk Usaha Kecil Menengah dan Koperasi			
	a. Belanja Pegawai	-	-	
	b. Belanja Barang/ Jasa	5.719.250	5.632.250	98,48
	c. Belanja Pemeliharaan	-	-	
	d. Belanja Modal	-	-	
15	Penggunaan Dana Pemerintahan bagi Usaha Mikro Kecil Menengah			
	a. Belanja Pegawai	24.310.000	24.310.000	100,00
	b. Belanja Barang/ Jasa	9.692.700	8.996.550	92,82

c. Belanja Pemeliharaan	-	-	-
d. Belanja Modal	-	-	-
16 Pengembangan Data dan Sistem Informasi UMKM			
a. Belanja Pegawai	1.561.600	-	0,00
b. Belanja Barang/ Jasa	34.460.250	54.660.650	158,62
c. Belanja Pemeliharaan	22.580.000	-	0,00
d. Belanja Modal	-	-	-
17 Pembangunan sistem informasi perencanaan pengembangan Perkoperasian			
a. Belanja Pegawai	-	-	-
b. Belanja Barang/ Jasa	77.409.500	70.997.500	91,72
c. Belanja Pemeliharaan	-	-	-
d. Belanja Modal	-	-	-
18 Pembinaan, pengawasan dan penghargaan koperasi berprestasi			
a. Belanja Pegawai	-	-	-
b. Belanja Barang/ Jasa	36.715.000	33.260.000	90,59
c. Belanja Pemeliharaan	1.500.000	1.500.000	100,00
d. Belanja Modal	-	-	-
19 Peningkatan dan pengembangan jaringan kerjasama usaha koperasi			
a. Belanja Pegawai	-	-	-
b. Belanja Barang/ Jasa	12.114.000	555.000	4,58
c. Belanja Pemeliharaan	-	-	-
d. Belanja Modal	-	-	-
20 Pengembangan Kapasitas SDM Koperasi			
a. Belanja Pegawai	56.100.000	56.100.000	100,00
b. Belanja Barang/ Jasa	424.970.850	424.480.000	99,88
c. Belanja Pemeliharaan	-	-	-
d. Belanja Modal	-	-	-
21 Pengelolaan Dokumen SKPD			
a. Belanja Pegawai	-	-	-
b. Belanja Barang/ Jasa	11.921.990	11.912.990	99,92
c. Belanja Pemeliharaan	-	-	-
d. Belanja Modal	-	-	-
22 Penguatan pelaksanaan reformasi birokrasi			
a. Belanja Pegawai	-	-	-
b. Belanja Barang/ Jasa	4.282.000	4.262.000	99,53
c. Belanja Pemeliharaan	-	-	-
d. Belanja Modal	-	-	-
23 Penyusunan perencanaan pembangunan perindustrian perdagangan koperasi dan penanaman modal			
a. Belanja Pegawai	-	-	-
b. Belanja Barang/ Jasa	31.578.000	30.080.000	95,26

c. Belanja Pemeliharaan	-	-	
d. Belanja Modal	-	-	
24 Penatausahaan keuangan dan aset SKPD			
a. Belanja Pegawai	-	-	
b. Belanja Barang/ Jasa	4.986.500	4.914.500	98,56
c. Belanja Pemeliharaan	-	-	
d. Belanja Modal	-	-	
TOTAL	6.708.338.613	6.203.015.946	92,47

BAB II

CAPAIAN KINERJA PENYELENGGARAAN URUSAN PEMERINTAHAN

A. CAPAIAN PELAKSANAAN PROGRAM DAN KEGIATAN

1. Pelaksanaan Urusan Wajib yang berkaitan dengan pelayanan dasar

a. Capaian Kinerja Program dan Kegiatan (cek lagi realisasinya di sim LPPD)

Kode	Kegiatan	Indikator Kinerja	Satuan	Rencana	Realisasi	Prosentase Pencapaian Rencana Tingkat Capaian	Nilai Capaian Program/ Kegiatan
1	2	3	4	5	6	7	8
1	PROGRAM PELAYANAN ADMINISTRASI PERKANTORAN						
1.02.1 1.01.0 07	PENYEDIAAN JASA ADMINISTRASI KEUANGAN	Masukan :					100
		- Dana	Rp.	79.800.00	77.625.600	97.28	
		Keluaran :					
		1. pembayaran honorarium pengelola keuangan dan barang [Dinas KUKM]	bulan	12	12	100	
		Hasil :					
		Persentase Pencapaian Rencana Tingkat Pencapaian Keluaran					
1.02.1 1.01.0 24	PENYEDIAAN JASA KEAMANAN DAN KEBERSIHAN	Masukan :					100
		- Dana	Rp.	414.420.895	380.581.957	91.83	
		Keluaran :					
		1. Pelayanan Keamanan dan kebersihan Kantor [Dinas KUKM]	bulan	12	12	100	
		Hasil :					
		Persentase Pencapaian Rencana Tingkat Pencapaian Keluaran					
1.02.1 1.01.0 25	PENUNJANG PELAYANAN ADMINISTRASI PERKANTOR	Masukan :					87,5
		- Dana	Rp.	419.677.884	408.853.079	97.42	
		Keluaran :					

	AN	1. Pembayaran jasa langganan [Dinas KUKM]	bulan	12	12	100		
		2. ATK [Dinas KUKM]	paket	4	4	100		
		3. Layanan perjalanan dinas dan administrasi kantor lainnya [Dinas KUKM]	bulan	12	12	100		
		4. Pengadaan peralatan dan perlengkapan [Dinas KUKM]	jenis	3	3	100		
		5. Pengadaan meubelair [Dinas KUKM]	jenis	1	1	100		
		6. Pengadaan komputer [Dinas KUKM]	jenis	1	1	100		
		7. Pengadaan alat-alat studio [Dinas KUKM]	jenis	2	2	100		
		8. Pengadaan buku/perpustakaan [Dinas KUKM]	paket	0	0	0		
		Hasil :						
		Persentase Pencapaian Rencana Tingkat Pencapaian Keluaran						
		Rata-rata Tingkat Capaian Indikator Masukan Dana (Program)				94.87		
		Rata-rata Tingkat Capaian Indikator Keluaran Kegiatan (Program)					95,83	
2	PROGRAM PENINGKATAN SARANA DAN PRASARANA APARATUR							
		Masukan :						
		- Dana	Rp.	279.686.400	263.402.192	94.18		
		Keluaran :						
1.02.1 1.02.0 33	PEMELIHARAAN RUTIN/BERKALA GEDUNG, KENDARAAN, PERALATAN, MESIN DAN MEUBELAIR	1. Pemeliharaan peralatan dan perlengkapan kantor [Dinas KUKM]	bulan	12	12	100	100	
		2. Pemeliharaan gedung	paket	2	2	100		

		[Dinas KUKM]						
		3. Layanan penyediaa n BBM [Dinas KUKM]	bulan	12	12	100		
		4. Pemeliharaan taman [Dinas KUKM]	paket	2	2	100		
		Hasil :						
		Persentase Pencapaian Rencana Tingkat Pencapaian Keluaran						
	Rata-rata Tingkat Capaian Indikator Masukan Dana (Program)					94.18		
	Rata-rata Tingkat Capaian Indikator Keluaran Kegiatan (Program)						100	
5	PROGRAM PENINGKATAN KAPASITAS SUMBER DAYA APARATUR							
1.02.1 1.05.0 09	PENGELOLAN KEPEGAWAIAN DAN PENINGKATAN KAPASITAS PEGAWAI	Masukan :						
		- Dana	Rp.	11.478.750	11.478.750	100		
		Keluaran :						
		1. Layanan administrasi kepegawain [Dinas KUKM]	bulan	12	12	100		
		2. Pengiriman peserta bimtek/ workshop/ seminar lokakarya [Dinas KUKM]	orang	0	0	0		
		3. Peserta bimbingan teknis motivasi kerja [Dinas KUKM]	kali	1	1	100		
		4. Pembinaan pegawai [Dinas KUKM]	kali	2	2	100		
		Hasil :						
	Persentase Pencapaian Rencana Tingkat Pencapaian Keluaran							
	Rata-rata Tingkat Capaian Indikator Masukan Dana (Program)					100		
	Rata-rata Tingkat Capaian Indikator Keluaran Kegiatan (Program)						75	
6	PROGRAM PENINGKATAN PENGEMBANGAN SISTEM PELAPORAN CAPAIAN KINERJA DAN KEUANGAN							
1.02.1	PENYUSUNA	Masukan :					100	

1.06.0 15	N PERENCANA AN DAN EVALUASI KINERJA PERANGKAT DAERAH	- Dana	Rp.	28.869.50 0	28.836.500	99,89	
		Keluaran :					
		1. dokumen evaluasi kinerja dinas koperasi ukm [Dinas KUKM]	dokumen	15	15	100	
		2. dokumen perencanaan kinerja dinas koperasi UKM [Dinas KUKM]	dokumen	4	4	100	
		3. dokumen anggaran dinas koperasi ukm [Dinas KUKM]	dokumen	4	4	100	
		4. monitoring dan evaluasi program/ kegiatan skpd [Dinas KUKM]	bulan	12	12	100	
		Hasil :					
Persentase Pencapaian Rencana Tingkat Pencapaian Keluaran							
Rata-rata Tingkat Capaian Indikator Masukan Dana (Program)						99,89	
Rata-rata Tingkat Capaian Indikator Keluaran Kegiatan (Program)							100
15	PROGRAM PENCIPTAAN IKLIM USAHA KECIL MENENGAH YANG KONDUSIF						
1.02.1 1.15.0 16	PEMBERDAYAAN KOPERASI	Masukan :					82
		- Dana	Rp.	159.978.5 00	157.583.500	98,73	
		Keluaran :					
		1. Jumlah penyuluhan perkoperasian yang dilaksanakan di masyarakat [Dinas KUKM]	kali	10	31	31	
2. Pelayanan akta pendirian badan hukum, perubahan anggaran dasar dan surat ijin usaha	koperasi	0	0	0			

		simpan pinjam (SIUSP) Koperasi [Dinas KUKM]						
		3. Kerjasama magang/ internship cooperation bagi warga miskin [Dinas KUKM]	orang	20	20	100		
		4. Pemahaman Koperasi [Dinas KUKM]	orang	0	0	0		
		5. Pelayanan akta pendirian badan hukum, perubahan anggaran dasar dan surat ijin usaha Koperasi [Dinas KUKM]	koperasi non simpan pinjam	0	0	0		
		Hasil :						
		Persentase Pencapaian Rencana Tingkat Pencapaian Keluaran						
	Rata-rata Tingkat Capaian Indikator Masukan Dana (Program)					98,73		
	Rata-rata Tingkat Capaian Indikator Keluaran Kegiatan (Program)						82	
16	PROGRAM PENGEMBANGAN KEWIRAUSAHAAN DAN KEUNGGULAN KOMPETITIF USAHA KECIL MENENGAH							
1.02.1 1.16.0 06	PENYELENGGARAAN PELATIHAN KEWIRAUSAHAAN	Masukan :						
		- Dana	Rp.	762.085.440	753.064.390	98,82		
		Keluaran :						
		1. Jumlah Pelaku Usaha Mikro dan Generasi Muda Peserta Pelatihan Kewirausahaan (PUPM) [Dinas KUKM]	orang	235	215	91,49	32,39	
		2. Jumlah Pelaku Usaha Mikro dan Generasi	orang	0	0	0		

		Muda Peserta Pelatihan Kewirausahaan (POKIR) [Dinas KUKM]				
		3. Jumlah Pelaku Usaha Mikro dan Generasi Muda Peserta Pelatihan Manajemen Usaha (PUPM) [Dinas KUKM]	orang	0	0	0
		4. Jumlah Pelaku Usaha Mikro Peserta Inkubator Kewirausahaan (PUPM) [Dinas KUKM]	orang	0	0	0
		5. Jumlah Pelaku Usaha Mikro dan Generasi Muda Peserta AMT dan Brains Storming Kewirausahaan [Dinas KUKM]	orang	0	0	0
		6. Jumlah Pelaku Usaha Mikro Peserta Kelas Bisnis UMKM [Dinas KUKM]	orang	0	0	0
		7. Jumlah Pelaku Usaha Mikro Peserta Workshop Tentang pencatatan dan laporan keuangan [Dinas KUKM]	orang	0	0	0
		8. Jumlah Pelaku Usaha Mikro Peserta Pelatihan (DAK) [Dinas KUKM]	orang	120	120	100

		9. Pelatihan Kelas Bisnis UMKM (Barat, Tengah, Timur)-POKIR [Dinas KUKM]	orang	120	120	100		
		Hasil :						
		Persentase Pencapaian Rencana Tingkat Pencapaian Keluaran						
		Masukan :						
		- Dana	Rp.	558.980.143	261.622.000	46.80		
		Keluaran :						
		1. promosi bersama sleman 2020 [Dinas KUKM]	umkm	0	0	0		
		2. fasilitasi aplikasi pemasaran online sleman mart (pengembangan dan operasional) [Dinas KUKM]	bln	12	12	100		
		3. pameran APKASI [Dinas KUKM]	umkm	0	0	0		
		4. Pengadaan Sarana dan Prasarana Slemanmart [Dinas KUKM]	buah	6	0	0		
		5. Peserta Digital Marketing (POKIR) [Dinas KUKM]	orang	30	30	100		
		6. Peserta Pelatihan Slemanmart (POKIR) [Dinas KUKM]	orang	30	30	100		
		Hasil :						
		Persentase Pencapaian Rencana Tingkat Pencapaian Keluaran						
1.02.1 1.16.0 12	PENGEMBANGAN SARANA PROMOSI HASIL PRODUKSI						50	
	Rata-rata Tingkat Capaian Indikator Masukan Dana (Program)					76.81		
	Rata-rata Tingkat Capaian Indikator Keluaran Kegiatan (Program)						41,19	
17	PROGRAM PENGEMBANGAN SISTEM PENDUKUNG USAHA BAGI USAHA MIKRO KECIL MENENGAH							
1.02.1	PENINGKATA	Masukan :					66,67	

1.17.0 07	N JARINGAN KERJASAMA ANTAR LEMBAGA	- Dana	Rp.	77.364.47 6	68.213.550	88.17		
		Keluaran :						
		1. Peserta forum komunikasi UKM [Dinas KUKM]	umkm		0	0	0	
		2. Peserta temu usaha UMKM [Dinas KUKM]	orang		45	45	100	
		3. Peserta workshop forum komunikasi UMKM [Dinas KUKM]	orang		85	85	100	
		Hasil :						
		Persentase Pencapaian Rencana Tingkat Pencapaian Keluaran						
1.02.1 1.17.0 08	PENYELENG GARAAN PEMBINAAN INDUSTRI RUMAH TANGGA, INDUSTRI KECIL DAN INDUSTRI MENENGAH	Masukan :						
		- Dana	Rp.	421.301.5 00	390.846.500	92.77		
		Keluaran :						
		1. jumlah pendampingan umkm yang berijin [Dinas KUKM]	umkm		0	0	0	
		2. jumlah umkm yang mendapatkan informasi kebijakan pemerintah [Dinas KUKM]	umkm		0	0	0	
		3. jumlah umkm yang mendapatkan informasi perijinan [Dinas KUKM]	umkm		30	30	100	71,25
		4. Honor Konsultan PLUT [Dinas KUKM]	bulan		12	12	100	
		5. Honor pengelola showroom [Dinas KUKM]	bulan		3	3	100	
		6. Honor petugas Aplikasi Sleman Mart [Dinas KUKM]	bulan		3	3	100	
		7. jumlah pelaku usaha yang mendapatk	pelaku usaha		0	0	0	

		an informasi terkait usaha [Dinas KUKM]					
		8. Pendampingan pendukung ekspor [Dinas KUKM]	UMKM	8	9	112,5	
		9. Pembuatan video tutorial [Dinas KUKM]	video	5	5	100	
		10. Pendampingan UMKM di daerah yang sulit akses [Dinas KUKM]	angkutan	5	5	100	
		Hasil :					
		Persentase Pencapaian Rencana Tingkat Pencapaian Keluaran					
		Masukan :					
		- Dana	Rp.	505.712.000	484.824.200	95.87	
		Keluaran :					
		1. penyelenggaraan pameran di kalimantan selatan [Dinas KUKM]	asosiasi umkm	0	0	0	
		2. penyelenggaraan pasar lebaran [Dinas KUKM]	asosiasi umkm	0	0	0	
		3. pengiriman peserta pameran SMESCO di Jakarta (Dinkop UMKM DIY sebagai koordinator) [Dinas KUKM]	umkm	0	0	0	
		4. Jasa listrik PLN [Dinas KUKM]	paket	1	1	100	
		5. Sewa Tenda dan partisi [Dinas KUKM]	paket	0	0	0	
		6. Sewa Toilet portable [Dinas KUKM]	paket	0	0	0	
		7. Sewa Pagar	paket	0	0	0	
1.02.1 1.17.0 09	PENYELENGGARAAN PROMOSI PRODUK USAHA MIKRO KECIL MENENGAH						23,08

		brigade [Dinas KUKM]						
		8. Pembuata n baliho [Dinas KUKM]	buah	0	0	0		
		9. Pengisi kesenian [Dinas KUKM]	pengisi	1	1	100		
		10. Pengharga an [Dinas KUKM]	paket hadiah dan tropy	0	0	0		
		11. Pembuata n gapura pasar lebaran [Dinas KUKM]	buah	0	0	0		
		12. Pameran UMKM [Dinas KUKM]	paket	0	0	0		
		13. Festival UMKM Akhir Tahun [Dinas KUKM]	UMKM	64	64	100		
		Hasil :						
		Persentase Pencapaian Rencana Tingkat Pencapaian Keluaran						
1.02.1 1.17.0 11	PEMANFAAT AN FASILITAS PEMERINTAH UNTUK USAHA KECIL MENENGAH DAN KOPERASI	Masukan :						
		- Dana	Rp.	5.719.250	5.632.250	98.48		
		Keluaran :						
		1. UMKM penerima dana pemerintah yang mendapatk an pendampin gan [Dinas KUKM]	umkm	20	20	100		50
		2. UMKM penerima informasi usaha yang mendapat pendampin gan [Dinas KUKM]	umkm	0	0	0		
		Hasil :						
		Persentase Pencapaian Rencana Tingkat Pencapaian Keluaran						
1.02.1 1.17.0 12	PENGGUNAA N DANA PEMERINTAH AN BAGI USAHA MIKRO KECIL MENENGAH	Masukan :						
		- Dana	Rp.	34.002.70 0	33.306.550	97.95		
		Keluaran :						
		1. pemohon dana penguatan modal umkm yang	pemoho n	20	28	140		60

		diverifikasi [Dinas KUKM]						
		2. umkm yang mendapatkan informasi DPM [Dinas KUKM]	umkm	0	0	0		
		3. umkm yang mendapatkan informasi permodalan dari perbankan/ BUMN [Dinas KUKM]	umkm	25	25	100		
		4. usaha mikro yang bertemu dengan lembaga keuangan penyalur pembiayaan permodalan [Dinas KUKM]	umkm	0	0	0		
		Hasil :						
		Persentase Pencapaian Rencana Tingkat Pencapaian Keluaran						
		Masukan :						
		- Dana	Rp.	58.601.850	54.660.650	93.27		
		Keluaran :						
		1. Sistem Informasi Data UMKM yang baik [Dinas KUKM]	sistem	1	1	100		
		2. Kecamatan yang dilatih system satu data [Dinas KUKM]	kecamatan	0	0	0		
		3. Desa yang dilatih system satu data [Dinas KUKM]	desa	0	0	0		
		4. Data UMKM Kabupaten Sleman [Dinas KUKM]	Dokumen Data UMKM Kabupaten Sleman	0	0	0		
		Hasil :						
		Persentase Pencapaian Rencana Tingkat Pencapaian Keluaran						
1.02.1 1.17.0 13	PENGEMBANGAN DATA DAN SISTEM INFORMASI UMKM						25	
	Rata-rata Tingkat Capaian Indikator Masukan Dana (Program)					94.09		
	Rata-rata Tingkat Capaian Indikator Keluaran Kegiatan (Program)						49,33	

18	PROGRAM PENINGKATAN KUALITAS KELEMBAGAN KOPERASI							
1.02.1 1.18.0 03	PEMBANGUNAN SISTEM INFORMASI PERENCANAAN PENGEMBANGAN PERKOPERASIAN	Masukan :						
		- Dana	Rp.	77.409.500	70.997.500	91.72		
		Keluaran :						
		1. Penerima dana penguatan modal yang dimonitor [Dinas KUKM]	koperasi	20	21	105		
		2. Permohonan dana penguatan modal yang diverifikasi [Dinas KUKM]	koperasi	15	14	93,33		
		3. Peserta workshop DPM [Dinas KUKM]	koperasi	0	0	0		
		4. Peserta workshop pengembangan usaha (DEKOPINDA) [Dinas KUKM]	koperasi	0	0	0		
		5. Peserta Forum Komunikasi Koperasi [Dinas KUKM]	koperasi	90	110	122,22		
		6. Peserta temu kemitraan koperasi [Dinas KUKM]	koperasi	0	0	0		
		7. Peserta advokasi hukum (Dekopinda) [Dinas KUKM]	koperasi	30	30	100		
		Hasil :						
Persentase Pencapaian Rencana Tingkat Pencapaian Keluaran							60,08	
1.02.1 1.18.0 05	PEMBINAAN, PENGAWASAN DAN PENGHARGAAN KOPERASI BERPRESTASI	Masukan :						
		- Dana	Rp.	38.215.000	34.760.000	90.96		
		Keluaran :						
		1. Koperasi yang dinilai kesehatannya [Dinas KUKM]	koperasi	145	145	100		
		2. Koperasi yang dinilai prestasinya [Dinas KUKM]	koperasi	5	10	200		
							75	

		3. Koperasi yang diawasi [Dinas KUKM]	koperasi	0	0	0		
		4. Workshop penilaian kesehatan koperasi [Dinas KUKM]	orang	0	0	0		
		Hasil :						
		Persentase Pencapaian Rencana Tingkat Pencapaian Keluaran						
1.02.1 1.18.0 06	PENINGKATAN DAN PENGEMBANGAN JARINGAN KERJASAMA USAHA KOPERASI	Masukan :						
		- Dana	Rp.	12.114.000	555.000	4,58		
		Keluaran :						
		1. Peserta pameran hari koperasi nasional [Dinas KUKM]	UMKM	0	0	0		
		2. Peserta pameran hari koperasi tingkat DIY [Dinas KUKM]	umkm	0	0	0		
		3. Peserta pameran hari koperasi tingkat kab. sleman [Dinas KUKM]	umkm	0	0	0		
		Hasil :						
		Persentase Pencapaian Rencana Tingkat Pencapaian Keluaran						0
1.02.1 1.18.0 12	PENGEMBANGAN KAPASITAS SDM KOPERASI	Masukan :						
		- Dana	Rp.	481.070.850	480.580.000	99,90		
		Keluaran :						
		1. peserta pelatihan pengelolaan koperasi siswa dan mahasiswa [Dinas KUKM]	orang	0	0	0		
		2. Peserta pelatihan pengelola koperasi bagi pengurus dan karyawan [Dinas KUKM]	orang	30	30	100		
		3. Peserta rapat kerja (raker) Koperasi [Dinas KUKM]	koperasi	0	0	0		
		4. Peserta workshop	koperasi	0	0	0		
		Persentase Pencapaian Rencana Tingkat Pencapaian Keluaran						40

		koperasi [Dinas KUKM]						
		5. Peserta pelatihan kompetensi bagi pengelola KSP/ USP (DAK) [Dinas KUKM]	orang	125	125	100		
		Hasil :						
		Persentase Pencapaian Rencana Tingkat Pencapaian Keluaran						
	Rata-rata Tingkat Capaian Indikator Masukan Dana (Program)						96,40	
	Rata-rata Tingkat Capaian Indikator Keluaran Kegiatan (Program)							43,77
	Rata-rata Tingkat Capaian Indikator Masukan Dana (Urusan)						72,95	
	Rata-rata Tingkat Capaian Indikator Keluaran Kegiatan (Urusan)							73,39

2. Pelaksanaan Urusan Wajib yang tidak berkaitan dengan pelayanan dasar

a. Capaian Kinerja Program dan Kegiatan (cek lagi realisasinya di sim LPPD)

Kode	Kegiatan	Indikator Kinerja	Satuan	Rencana	Realisasi	Prosentase		Keterangan	Nilai
						Pencapaian			Capaian
						Rencana			Program/
						Tingkat			Kegiatan
						Capaian			
1	2	3	4	5	6	7	8	9	
1.02.10.15	PROGRAM PENGEMBANGAN KOMUNIKASI, INFORMASI DAN MEDIA MASSA								
1.02.10.1.0 2.11.01.15. 044	PENGELOLAAN INFORMASI PUBLIK PERANGKAT DAERAH	Masukan :							100
		- Dana	Rp.	258.341.525	255.968.025	99,08			
		Keluaran :							
		1. Pengelolaan informasi dan dokumentasi perangkat daerah	bulan	12	12	100			
2. Publikasi dalam rangka recovery ekonomi (POKIR)	video	15	15	100					

		Hasil :						
		Persentase Pencapaian Rencana Tingkat Pencapaian Keluaran						
	Rata-rata Tingkat Capaian Indikator Masukan Dana (Program)						99,08	
	Rata-rata Tingkat Capaian Indikator Keluaran Kegiatan (Program)							100
3.00.03.15	PROGRAM PENINGKATAN SISTEM PENGAWASAN INTERNAL DAN PENGENDALIAN PELAKSANAAN KEBIJAKAN KDH							
3.00.03.1.0 2.11.01.15.018	PENGUATAN PELAKSANAAN REFORMASI BIROKRASI	Masukan :						100
		- Dana	Rp.	4.282.000,00	4.262.000,00	99,53		
		Keluaran :						
		1. Dokumen roadmap reformasi birokrasi tahun 2020-2025	dokumen	1	1	100		
		2. Dokumen laporan pelaksanaan roadmap reformasi birokrasi tahun 2019	dokumen	1	1	100		
		Hasil :						
Persentase Pencapaian Rencana Tingkat Pencapaian Keluaran								
	Rata-rata Tingkat Capaian Indikator Masukan Dana (Program)						99,53	
	Rata-rata Tingkat Capaian Indikator Keluaran Kegiatan (Program)							100
3.00.05.15	PROGRAM PENINGKATAN DAN PENGEMBANGAN PENGELOLAAN KEUANGAN DAN KEKAYAAN DAERAH							
3.00.05.1.0 2.11.01.15.111	PENATAUSAHAAN KEUANGAN DAN ASET SKPD	Masukan :						100
		- Dana	Rp.	4.986.500,00	4.914.500,00	98,56		
		Keluaran :						
		1. Dokumen laporan keuangan semesteran	dokumen	2	2	100		
		2. laporan keuangan	bulan	12	12	100		
		3. Dokumen laporan aset/BMD semesteran	dokumen	2	2	100		
Hasil :								
Persentase Pencapaian Rencana Tingkat Pencapaian Keluaran								
	Rata-rata Tingkat Capaian Indikator Masukan Dana (Program)						98,56	

	Rata-rata Tingkat Capaian Indikator Keluaran Kegiatan (Program)						100
1.02.18.16	PROGRAM PENYELAMATAN DAN PELESTARIAN DOKUMEN/ARSIP DAERAH						
1.02.18.1.0 2.11.01.16.006	PENGELOLAAN DOKUMEN SKPD	Masukan :					100
		- Dana	Rp.	11.921.990,00	11.912.990,00	99,92	
		Keluaran :					
		1. pengelolaan arsip perangkat daerah	bulan	12	12	100	
		2. Pengelolaan perpustakaan perangkat daerah	bulan	12	12	100	
		Hasil :					
Persentase Pencapaian Rencana Tingkat Pencapaian Keluaran							
Rata-rata Tingkat Capaian Indikator Masukan Dana (Program)						99,92	
Rata-rata Tingkat Capaian Indikator Keluaran Kegiatan (Program)						100	
3.00.04.19	PROGRAM PERENCANAAN PEMBANGUNAN EKONOMI						
3.00.04.1.0 2.11.01.19.029	PENYUSUNAN PERENCANAAN PEMBANGUNAN PERINDUSTRIAN PERDAGANGAN KOPERASI DAN PENANAMAN MODAL	Masukan :					33,33
		- Dana	Rp.	31.578.000,00	30.080.000	95,26	
		Keluaran :					
		1. dokumen Kajian Pengembangan Usaha Mikro di sektor makanan dan kuliner	dokumen	0	0	0	
		2. Rencana Aksi Pengembangan Koperasi UKM	dokumen	0	0	0	
		3. draft regulasi PLUT KUKM	dokumen	1	1	100	
Hasil :							
Persentase Pencapaian Rencana Tingkat Pencapaian Keluaran							
Rata-rata Tingkat Capaian Indikator Masukan Dana (Program)						95,26	
Rata-rata Tingkat Capaian Indikator Keluaran Kegiatan (Program)						33,33	

BAB III

PELAKSANAAN DANA ALOKASI KHUSUS

Tahun 2020 Dinas Koperasi, Usaha Kecil dan Menengah Kabupaten Sleman mendapatkan alokasi dana DAK sebesar Rp 638.318.000 dengan perincian sebagai berikut :

- a. Bidang Koperasi Rp. 402.500.000, berupa program, peningkatan kualitas kelembagaan kopeasi, kegiatan pelatihan kompetensi bagi pengelola KSP/USP
- b. Bidang Usaha Mikro Rp 235.818.000 berupa pelatihan DAK atau Pelatihan Peningkatan Kapasitas UMKM dan inovasi produk

No	Kegiatan	Penerima manfaat	Anggaran	Realisasi	Saldo/ Ket
I.	Pelatihan				
1	Pelatihan Perkoperasian	125 orang	402.500.000	402.009.350	0
	a. Honorarium pengajar	16 orang	40.000.000	40.000.000	490.650
	b. Biaya kurikulum	- paket	0	0	0
	c. Biaya penunjang	1 paket	301.400.000	300.909.350	490.650
2	Pelatihan Kewirausahaan	120 orang	235.818.000	235.502.000	316.000
	a. Honorarium pengajar	24 orang	24.000.000	24.000.000.	0
	b. Biaya kurikulum	- paket	0	0	0
	c. Biaya penunjang	1 paket	208.818.000	208.802.000	16.000
II.	Pendampingan				
1	Pendamping perkoperasian				
	a. Honor pendamping	3 orang	56.100.000	56.100.000	0
	b. Biaya Ops pendamping	210 paket	5.000.000	5.000.000	0
2	Pendamping Kewirausahaan				
	a. Honor pendamping	-			
	b. Biaya OPS pendamping	-	3.000.000	2.700.000	300.000
3	Honorarium koordinator pendamping	-			
4	Pendampingan	-			
III.	Monitorig dan evaluasi DAK non fisik	-			
	Jumlah Total		638.318.000	637.511.350	806.650

Secara umum pelaksanaan kegiatan tidak mengalami kesulitan yang berarti, bahkan kegiatan pelatihan dan pendampingan dapat dilaksanakan lebih awal dari jadwal yang telah disusun.

BAB IV

PRESTASI TAHUN 2020

Beberapa penghargaan yang diterima Dinas Koperasi, Usaha Kecil dan Menengah dan koperasi binaan pada tahun 2020 adalah sebagai berikut:

1. BIDANG KOPERASI

No	Nama	Alamat	Nama Kejuaraan	Jenis Koperasi	Penyelenggara
1	KSSU BMT Mitra Usaha Mulia	tempel	Koperasi Berprestasi Tingkat Sleman	KSP	Dinas Koperasi, UKM Kabupaten Sleman
2	Koperasi Peternakan Sarana Makmur	cangkringan	Koperasi Berprestasi Tingkat Sleman	Produsen	Dinas Koperasi, UKM Kabupaten Sleman
3	Koperasi Serba Usaha Swaloka	Sarirejo, Maguwoharjo, Caturtunggal, Depok	Koperasi Berprestasi Tingkat Sleman	Jasa	Dinas Koperasi, UKM Kabupaten Sleman
4	Koperasi Mahasiswa UNY	Komplek Karnagmalang UNY, Caturtunggal, Depok	Koperasi Berprestasi Tingkat Sleman	Konsumen	Dinas Koperasi, UKM Kabupaten Sleman
5	Koperasi Pasar Gemah Ripah	gamping	Koperasi Berprestasi Tingkat Sleman	Pemasaran	Dinas Koperasi, UKM Kabupaten Sleman

2. BIDANG USAHA MIKRO

Pemerintah Kabupaten Sleman menerima penghargaan Natamukti Award dengan kategori Natamukti Ganapravara, karena dinilai telah berhasil mengembangkan UMKM secara komprehensif dari organisasi *“International for Small Businnes (ICSB)”*

Penghargaan disampaikan oleh Menteri Koperasi dan UKM, Drs. Teten Masduki didampingi presiden ICSB Indonesia kepada Bupati Sleman Sri Purnomo, dalam acara ICSB Indonesia City Award 2020 pada tanggal 17 September 2020 melalui Zoom Meeting.

Pemerintah Kabupaten Sleman kembali menerima penghargaan Natamukti Award. Kali ini kategori Natamukti Ganapravara yaitu penghargaan yang diberikan kepada Kota/Kabupaten yang telah mendapatkan penghargaan Natamukti Nindya di tahun sebelumnya (2019) dan berhasil mempertahankan performa UKM-nya di tahun 2020.

BAB V

PENUTUP

Semula anggaran untuk melaksanakan tugas dan fungsi Dinas tahun 2020 adalah sebesar Rp. 8.190.225.854,- yang meliputi Belanja tidak Langsung Rp. 1.970.739.960,- dan Belanja Langsung Rp 6.219.485.894,-. Di bulan April 2020 anggaran mengalami perubahan menyesuaikan keputusan bersama Kementerian Keuangan dan Kementerian Dalam Negeri akibat dari pandemi virus corona 19. sehingga anggaran menjadi Rp 5.131.062.448 yang terdiri dari belanja tidak langsung Rp 1.970.739.960 dan belanja langsung Rp 3.160.322.488,-. Berdasarkan Keputusan Kepala BKAD Nomor : 18a/1.02.11.01/ Kep.KaBKAD/ DPPA-SKPD/ 2020 tanggal 23 September 2020 mengalami kenaikan anggaran menjadi Rp 6.708.338.613,- yang terdiri dari Belanja Tidak Langsung Rp 1.970.739.960,- dan Belanja Langsung Rp. 4.737.598.653,-. Realisasi Belanja Tidak Langsung realisasinya mencapai Rp. 1.928.084.263,- atau terealisasi sebesar 98.87%. Sedangkan Belanja Langsung terealisasi sebesar Rp. 4.274.931.683,- atau realisasi keuangan mencapai 90.24% dan fisiknya mencapai 100%. Belanja langsung dimaksud untuk melaksanakan 6 urusan, 13 program yang meliputi 24 kegiatan. Secara umum pelaksanaan kegiatan sampai Bulan Desember 2020 berjalan dengan lancar.

A. KESIMPULAN UMUM ATAS CAPAIAN KINERJA:

1. Minimnya minat generasi muda untuk bekerja di Koperasi dan menjadi wirausahawan.
2. Terbatasnya kompetisi SDM Koperasi dan UMKM sehingga produk yang dihasilkan kurang inovatif dan kurang berkualitas sesuai permintaan pasar.
3. Koperasi belum mempunyai visi modern dan mayoritas usahanya masih simpan pinjam, serta belum maksimal dalam melakukan reorientasi usaha ke sektor riil.
4. Militansi anggota terhadap Koperasi rendah dan sebagian manajer/ pengelola Koperasi belum memiliki sertifikasi uji kompetensi..

5. Supporting pinjaman penguatan modal belum optimal (bunga 6% per tahun flat), lebih mahal bila dibanding dengan bunga KUR 7% per tahun dengan bunga menurun sehingga rata-rata perbulan 0,3%.
6. Usaha Koperasi masih kalah bersaing dengan perbankan/ jasa keuangan lainnya.
7. Lembaga Pusat Layanan Usaha Terpadu (PLUT) KUKM Sleman, belum optimal.
8. Jaringan kemitraan UMKM dalam pengembangan pasar masih rendah.
9. Belum terintegrasinya OPD pembina UMKM dalam mengembangkan usaha.
10. IKK form 3.3. pada jumlah usaha kecil yang diberikan dukungan fasilitasi standarisasi dan sertifikasi produk usaha, Dinas selama ini belum pernah memfasilitasi sehingga jumlahnya 0.
11. Pada tahun 2020, anggaran dinas mengalami penurunan karena munculnya wabah pandemi COVID-19. Semula dari Rp 8.190.225.854 menjadi Rp 6.219.485.894,- dan pada Anggaran Perubahan dan Tambahan 2020 menjadi Rp 6.708.338.613,-

B. LANGKAH DI MASA MENDATANG YANG AKAN DILAKUKAN UNTUK MENINGKATKAN KINERJANYA:

1. Mengenalkan Koperasi sejak dini, diawali dari murid TK dan SD dengan mengikuti lomba mewarnai dan menggambar logo Koperasi pada acara hari jadi Koperasi di tingkat Kabupaten/ Provinsi atau pada event-event lainnya. Khusus pelajar SLTP, SLTA serta mahasiswa diarahkan pada kegiatan lomba tangkas terampil. Untuk menumbuhkan minat generasi muda menjadi wirausahawan, Dinas bekerjasama dengan beberapa sekolah untuk menyelenggarakan pelatihan kewirausahaan selama 3 hari berturut-turut, dengan sasaran pelatihan para siswa-siswi pelajar SLTA.

2. Melakukan pelatihan peningkatan produk yang berkualitas agar memiliki daya saing untuk dapat menjangkau pasar terutama dalam promosi produk, akses informasi dan jaringan. Sasaran pelatihan melibatkan pelaku usaha/ masyarakat yang sudah maju/ terampil, KK miskin, kaum difabel, pengurus keutamaan gender dan pelaku usaha/ kelompok baru.
3. Tahun 2017 terdapat 3 program strategis dari Kementerian Koperasi dan UKM yaitu : Rehabilitasi, Reorientasi dan Pengembangan.

Rehabilitasi adalah penataan Koperasi termasuk pengaktifan dan pembubaran Koperasi. Reorientasi adalah merubah paradigma dari kuantitas koperasi menjadi kualitas Koperasi. Sedangkan pengembangan adalah koperasi yang telah naik kelas dan koperasi yang menuju modern. Ketiga program strategis dimaksud telah ditindaklanjuti oleh Dinas, terlihat mulai tahun 2017 jumlah Koperasi semakin menurun setiap tahunnya dikarenakan adanya pembubaran koperasi. Demikian halnya dengan volume usaha, sisa hasil usaha dan aset mulai tahun 2019 mengalami penurunan karena ada beberapa Koperasi yang naik kelas dari Kabupaten ke tingkat Provinsi ataupun dari kabupaten naik kelas ke tingkat nasional.

4. Ajakan kepada anggota Koperasi untuk turut berpartisipasi mencintai produk Koperasi dan menghimbau kepada anggota jika belanja di toko Koperasi. Menyelenggarakan pelatihan dan uji kompetensi bagi manajer/ pengelola Koperasi.
5. Mengusulkan kajian peraturan perundang-undangan (Perda) berkaitan dengan regulasi pinjaman penguatan modal APBD.
6. Ada wacana dari gerakan Koperasi distribusi KUR diarahkan melalui lembaga koperasi, setelah itu baru didistribusikan kepada masyarakat.
7. Mengoptimalkan Lembaga PLUT Mandiri, mengusulkan kegiatan, sarana dan prasarana, serta mengikutkan diklat bagi 5

konsultannya yang diselenggarakan oleh Kementerian Koperasi dan UKM.

8. Menyelenggarakan temu usaha, temu kemitraan dan pameran agar terjalin jaringan kemitraan bagi UMKM.
9. Perlunya OPD pembina UMKM duduk bersama untuk merumuskan kewenangan dan pengembangan usaha UKM, sesuai tupoksi.
10. IKK form 3.3. pada jumlah usaha kecil yang diberikan dukungan fasilitasi standarisasi dan sertifikasi produk usaha, selama ini telah difasilitasi oleh Dinas Perindustrian dan Perdagangan Kabupaten Sleman (sertifikasi halal), Bagian Perekonomian Sekretariat Daerah (sertifikasi HAKI) dan Dinas Kesehatan Kabupaten Sleman (PIRT).
11. Program dan kegiatan Dinas Koperasi, Usaha Kecil dan Menengah tetap dilaksanakan dengan cara pelatihan online/daring guna menghindari kontak langsung dan penyebaran COVID-19. Guna memfasilitasi pemasaran produk Koperasi dan UMKM, dinas memfasilitasi melalui website dan WhatsApp, tujuannya untuk mengatasi kesulitan menjual produk UMKM. Selama pandemi COVID-19, slemanmart.id juga menyediakan produk sehari-hari dengan fasilitas diantar sampai rumah dengan tetap mengedepankan protokol kesehatan atau adaptasi kebiasaan baru.

LAMPIRAN

Lampiran 1:

**PENGUKURAN KINERJA KEGIATAN PENYELENGGARAAN PEMERINTAHAN PEMERINTAH KABUPATEN
SLEMAN SKPD : DINAS KOPERASI, USAHA KECIL DAN MENENGAH TAHUN 2020**

Kode	Kegiatan	Indikator Kinerja	Satuan	Rencana	Realisasi	Prosentase Pencapaian Rencana Tingkat Capaian	Keterangan	Nilai Capaian Program/ Kegiatan	
1	2	3	4	5	6	7	8	9	
1.02.11.01	PROGRAM PELAYANAN ADMINISTRASI PERKANTORAN								
1.02.11.1.02.11.01.01.007	PENYEDIAAN JASA ADMINISTRASI KEUANGAN	Masukan :						100	
		- Dana	Rp.	79.800.000,00	71.222.700,00	89,25			
		Keluaran :							
		1. pembayaran honorarium pengelola keuangan dan barang	bulan	12	12	100			
		Hasil :							
Persentase Pencapaian Rencana Tingkat Pencapaian Keluaran									
1.02.11.1.02.11.01.01.024	PENYEDIAAN JASA KEAMANAN DAN KEBERSIHAN	Masukan :						100	
		- Dana	Rp.	414.420.895,00	330.961.805,00	79,86			
		Keluaran :							
		1. Pelayanan Keamanan dan kebersihan Kantor	bulan	12	12	100			

		Hasil :						
		Persentase Pencapaian Rencana Tingkat Pencapaian Keluaran						
1.02.11.1.02.11.01.01.025	PENUNJANG PELAYANAN ADMINISTRASI PERKANTORAN	Masukan :						
		- Dana	Rp.	419.677.884,00	405.205.295,00	96,55		
		Keluaran :						
		1. Pembayaran jasa langganan	bulan	12	12	100		
		2. ATK	paket	4	4	100		
		3. Layanan perjalanan dinas dan administrasi kantor lainnya	bulan	12	12	100		
		4. Pengadaan peralatan dan perlengkapan	jenis	3	3	100		
		5. Pengadaan meubelair	jenis	1	1	100		
		6. Pengadaan komputer	jenis	1	1	100		
		7. Pengadaan alat-alat studio	jenis	2	2	100		
		8. Pengadaan buku/ perpustakaan	paket	0	0	0		
		Hasil :						
		Persentase Pencapaian Rencana Tingkat Pencapaian Keluaran						
Rata-rata Tingkat Capaian Indikator Masukan Dana (Program)							88,35	
Rata-rata Tingkat Capaian Indikator Keluaran Kegiatan (Program)							95,83	
1.02.11.02	PROGRAM PENINGKATAN SARANA DAN PRASARANA APARATUR							
1.02.11.1.02.11.01.02.033	PEMELIHARAAN RUTIN/BERKALA GEDUNG, KENDARAAN,	Masukan :						100
		- Dana	Rp.	279.686.400,00	257.493.028,00	92,06		
		Keluaran :						

	PERALATAN, MESIN DAN MEUBELAIR	1. Pemeliharaan peralatan dan perlengkapan kantor	bulan	12	12	100			
		2. Pemeliharaan gedung	paket	2	2	100			
		3. Layanan penyediaan BBM	bulan	12	12	100			
		4. Pemeliharaan taman	paket	2	2	100			
		Hasil :							
		Persentase Pencapaian Rencana Tingkat Pencapaian Keluaran							
	Rata-rata Tingkat Capaian Indikator Masukan Dana (Program)						92,06		
	Rata-rata Tingkat Capaian Indikator Keluaran Kegiatan (Program)							100	
1.02.11.05	PROGRAM PENINGKATAN KAPASITAS SUMBER DAYA APARATUR								
1.02.11.1.02.11.01.05.009	PENGELOLAAN KEPEGAWAIAN DAN PENINGKATAN KAPASITAS PEGAWAI	Masukan :							
		- Dana	Rp.	11.478.750,00	11.478.750,00	100			
		Keluaran :							
		1. Layanan administrasi kepegawaian	bulan	12	12	100			
		2. Pengiriman peserta bimtek/ workshop/ seminar lokakarya	orang	0	0	0			
		3. Peserta bimbingan teknis motivasi kerja	kali	1	1	100			
		4. Pembinaan pegawai	kali	2	2	100			
		Hasil :							
		Persentase Pencapaian Rencana Tingkat Pencapaian Keluaran							
	Rata-rata Tingkat Capaian Indikator Masukan Dana (Program)						100		
	Rata-rata Tingkat Capaian Indikator Keluaran Kegiatan (Program)							75	

1.02.11.06	PROGRAM PENINGKATAN PENGEMBANGAN SISTEM PELAPORAN CAPAIAN KINERJA DAN KEUANGAN							
1.02.11.1.02.11.01.06.015	PENYUSUNAN PERENCANAAN DAN EVALUASI KINERJA PERANGKAT DAERAH	Masukan :						
		- Dana	Rp.	28.869.500,00	28.836.500,00	99,89		
		Keluaran :						
		1. dokumen evaluasi kinerja dinas koperasi ukm	dokumen	15	15	100		
		2. dokumen perencanaan kinerja dinas koperasi UKM	dokumen	4	4	100		100
		3. dokumen anggaran dinas koperasi ukm	dokumen	4	4	100		
		4. monitoring dan evaluasi program/ kegiatan skpd	bulan	12	12	100		
		Hasil :						
Persentase Pencapaian Rencana Tingkat Pencapaian Keluaran								
Rata-rata Tingkat Capaian Indikator Masukan Dana (Program)							99,89	
Rata-rata Tingkat Capaian Indikator Keluaran Kegiatan (Program)								100
1.02.10.15	PROGRAM PENGEMBANGAN KOMUNIKASI, INFORMASI DAN MEDIA MASSA							
1.02.10.1.02.11.01.15.044	PENGELOLAAN INFORMASI PUBLIK PERANGKAT DAERAH	Masukan :						
		- Dana	Rp.	258.341.525,00	233.682.250,00	90,45		100
		Keluaran :						

		1. Pengelolaan informasi dan dokumentasi perangkat daerah	bulan	12	12	100			
		2. Publikasi dalam rangka recovery ekonomi (POKIR)	video	15	15	100			
		Hasil :							
		Persentase Pencapaian Rencana Tingkat Pencapaian Keluaran							
	Rata-rata Tingkat Capaian Indikator Masukan Dana (Program)						90,45		
	Rata-rata Tingkat Capaian Indikator Keluaran Kegiatan (Program)							100	
1.02.11.15	PROGRAM PENCIPTAAN IKLIM USAHA KECIL MENENGAH YANG KONDUSIF								
		Masukan :							
		- Dana	Rp.	159.978.500,00	157.583.500,00	98,5			
		Keluaran :							
		1. Jumlah penyuluhan perkoperasian yang dilaksanakan di masyarakat	kali	10	31	310			
		2. Pelayanan akta pendirian badan hukum, perubahan anggaran dasar dan surat ijin usaha simpan pinjam (SIUSP) Koperasi	koperasi	0	0	0			
1.02.11.1.02.11.01.15.016	PEMBERDAYAAN KOPERASI	3. Kerjasama magang/ internship cooperation bagi warga miskin	orang	20	20	100		82	

		4. Pemahaman Koperasi	orang	0	0	0			
		5. Pelayanan akta pendirian badan hukum, perubahan anggaran dasar dan surat ijin usaha Koperasi	koperasi non simpan pinjam	0	0	0			
		Hasil :							
		Persentase Pencapaian Rencana Tingkat Pencapaian Keluaran							
	Rata-rata Tingkat Capaian Indikator Masukan Dana (Program)						98,5		
	Rata-rata Tingkat Capaian Indikator Keluaran Kegiatan (Program)							82	
3.00.03.15	PROGRAM PENINGKATAN SISTEM PENGAWASAN INTERNAL DAN PENGENDALIAN PELAKSANAAN KEBIJAKAN KDH								
3.00.03.1.02.11.01.15.018	PENGUATAN PELAKSANAAN REFORMASI BIROKRASI	Masukan :							
		- Dana	Rp.	4.282.000,00	4.262.000,00	99,53			
		Keluaran :							
		1. Dokumen roadmap reformasi birokrasi tahun 2020-2025	dokumen	1	1	100			
		2. Dokumen laporan pelaksanaan roadmap reformasi birokrasi tahun 2019	dokumen	1	1	100			
		Hasil :							
		Persentase Pencapaian Rencana Tingkat Pencapaian Keluaran							100
	Rata-rata Tingkat Capaian Indikator Masukan Dana (Program)						99,53		

	Rata-rata Tingkat Capaian Indikator Keluaran Kegiatan (Program)						100
3.00.05.15	PROGRAM PENINGKATAN DAN PENGEMBANGAN PENGELOLAAN KEUANGAN DAN KEKAYAAN DAERAH						
3.00.05.1.02.11.01.15.111	PENATAUSAHAAN KEUANGAN DAN ASET SKPD	Masukan :					100
		- Dana	Rp.	4.986.500,00	4.914.500,00	98,56	
		Keluaran :					
		1. Dokumen laporan keuangan semesteran	dokumen	2	2	100	
		2. laporan keuangan	bulan	12	12	100	
		3. Dokumen laporan aset/ BMD semesteran	dokumen	2	2	100	
		Hasil :					
Persentase Pencapaian Rencana Tingkat Pencapaian Keluaran							
	Rata-rata Tingkat Capaian Indikator Masukan Dana (Program)						98,56
	Rata-rata Tingkat Capaian Indikator Keluaran Kegiatan (Program)						100
1.02.11.16	PROGRAM PENGEMBANGAN KEWIRAUSAHAAN DAN KEUNGGULAN KOMPETITIF USAHA KECIL MENENGAH						
1.02.11.1.02.11.01.16.006	PENYELENGGARAAN PELATIHAN KEWIRAUSAHAAN	Masukan :					32,39
		- Dana	Rp.	762.085.440,00	728.468.500,00	95,59	
		Keluaran :					
		0. Pelatihan Kelas Bisnis UMKM (Barat, Tengah, Timur)-POKIR	orang	120	120	100	

		1. Jumlah Pelaku Usaha Mikro dan Generasi Muda Peserta Pelatihan Kewirausahaan (PUPM)	orang	235	215	91,49	
		2. Jumlah Pelaku Usaha Mikro dan Generasi Muda Peserta Pelatihan Kewirausahaan (POKIR)	orang	0	0	0	
		3. Jumlah Pelaku Usaha Mikro dan Generasi Muda Peserta Pelatihan Manajemen Usaha (PUPM)	orang	0	0	0	
		4. Jumlah Pelaku Usaha Mikro Peserta Inkubator Kewirausahaan (PUPM)	orang	0	0	0	
		5. Jumlah Pelaku Usaha Mikro dan Generasi Muda Peserta AMT dan Brains Storming Kewirausahaan	orang	0	0	0	
		6. Jumlah Pelaku Usaha Mikro Peserta Kelas Bisnis UMKM	orang	0	0	0	
		7. Jumlah Pelaku Usaha Mikro Peserta Workshop Tentang pencatatan dan laporan keuangan	orang	0	0	0	
		8. Jumlah Pelaku Usaha Mikro Peserta Pelatihan (DAK)	orang	120	120	100	

		Hasil :						
		Persentase Pencapaian Rencana Tingkat Pencapaian Keluaran						
1.02.11.1.02.11.01.16.012	PENGEMBANGAN SARANA PROMOSI HASIL PRODUKSI	Masukan :						
		- Dana	Rp.	558.980.143,00	113.486.750,00	20,3		
		Keluaran :						
		0. Pengadaan Sarana dan Prasarana Slemanmart	buah	6	0	0		
		0. Peserta Digital Marketing (POKIR)	orang	30	30	100		
		0. Peserta Pelatihan Slemanmart (POKIR)	orang	30	30	100		
		1. promosi bersama sleman 2020	umkm	0	0	0		
		2. fasilitasi aplikasi pemasaran online sleman mart (pengembangan dan operasional)	bln	12	12	100		
		3. pameran APKASI	umkm	0	0	0		
		Hasil :						
		Persentase Pencapaian Rencana Tingkat Pencapaian Keluaran						
Rata-rata Tingkat Capaian Indikator Masukan Dana (Program)							63,73	
Rata-rata Tingkat Capaian Indikator Keluaran Kegiatan (Program)								41,19
1.02.18.16	PROGRAM PENYELAMATAN DAN PELESTARIAN DOKUMEN/ARSIP DAERAH							
1.02.18.1.02.11.01.16.006	PENGLOLAAN	Masukan :						100

		umkm yang berijin							
		2. jumlah umkm yang mendapatkan informasi kebijakan pemerintah	umkm	0	0	0			
		3. jumlah umkm yang mendapatkan informasi perijinan	umkm	30	30	100			
		4. Honor Konsultan PLUT	bulan	12	12	100			
		5. Honor pengelola showroom	bulan	3	3	100			
		6. Honor petugas Aplikasi Sleman Mart	bulan	3	3	100			
		7. jumlah pelaku usaha yang mendapatkan informasi terkait usaha	pelaku usaha	0	0	0			
		8. Pendampingan pendukung ekspor	UMKM	8	9	112,5			
		9. Pembuatan video tutorial	video	5	5	100			
		10. Pendampingan UMKM di daerah yang sulit akses	angkatan	5	5	100			
		Hasil :							
		Persentase Pencapaian Rencana Tingkat Pencapaian Keluaran							
1.02.11.1.02.11.01.17.009	PENYELENGGARAAN PROMOSI PRODUK USAHA MIKRO KECIL MENENGAH	Masukan :						23,08	
		- Dana	Rp.	505.712.000,00	65.147.200,00	12,88			
		Keluaran :							
		1. penyelenggaraan pameran di	asosiasi umkm	0	0	0			

		kalimantan selatan							
		2. penyelenggaraan pasar lebaran	asosiasi umkm	0	0	0			
		3. pengiriman peserta pameran SMESCO di Jakarta (Dinkop UMKM DIY sebagai koordinator)	umkm	0	0	0			
		4. Jasa listrik PLN	paket	1	1	100			
		5. Sewa Tenda dan partisi	paket	0	0	0			
		6. Sewa Toilet portable	paket	0	0	0			
		7. Sewa Pagar brigade	paket	0	0	0			
		8. Pembuatan baliho	buah	0	0	0			
		9. Pengisi kesenian	pengisi	1	1	100			
		10. Penghargaan	paket hadiah dan tropy	0	0	0			
		11. Pembuatan gapura pasar lebaran	buah	0	0	0			
		12. Pameran UMKM	paket	0	0	0			
		13. Festival UMKM Akhir Tahun	UMKM	64	64	100			
		Hasil :							
		Persentase Pencapaian Rencana Tingkat Pencapaian Keluaran							
1.02.11.1.02.11.01.17.011	PEMANFAATAN FASILITAS	Masukan :							
		- Dana	Rp.	5.719.250,00	4.690.000,00	82		50	

	PEMERINTAH UNTUK USAHA KECIL MENENGAH DAN KOPERASI	Keluaran :						
		1. UMKM penerima dana pemerintah yang mendapatkan pendampingan	umkm	20	20	100		
		2. UMKM penerima informasi usaha yang mendapat pendampingan	umkm	0	0	0		
		Hasil :						
		Persentase Pencapaian Rencana Tingkat Pencapaian Keluaran						
		Masukan :						
		- Dana	Rp.	34.002.700,00	29.052.250,00	85,44		
		Keluaran :						
		1. pemohon dana penguatan modal umkm yang diverifikasi	pemohon	20	28	140		
		2. umkm yang mendapatkan informasi DPM	umkm	0	0	0		
		3. umkm yang mendapatkan informasi permodalan dari perbankan/ BUMN	umkm	25	25	100		
		4. usaha mikro yang bertemu dengan lembaga keuangan penyalur pembiayaan permodalan	umkm	0	0	0		
		Hasil :						
		Persentase Pencapaian Rencana Tingkat Pencapaian Keluaran						
1.02.11.1.02.11.01.17.012	PENGGUNAAN DANA PEMERINTAHAN BAGI USAHA MIKRO KECIL MENENGAH							60
		Masukan :						
		- Dana	Rp.	58.601.850,00	51.890.650,00	88,55		
1.02.11.1.02.11.01.17.013	PENGEMBANGAN DATA DAN SISTEM							25

		4. Peserta workshop pengembangan usaha (DEKOPINDA)	koperasi	0	0	0			
		5. Peserta Forum Komunikasi Koperasi	koperasi	90	110	122,22			
		6. Peserta temu kemitraan koperasi	koperasi	0	0	0			
		7. Peserta advokasi hukum (Dekopinda)	koperasi	30	30	100			
		Hasil :							
		Persentase Pencapaian Rencana Tingkat Pencapaian Keluaran							
1.02.11.1.02.11.01.18.005	PEMBINAAN, PENGAWASAN DAN PENGHARGAAN KOPERASI BERPRESTASI	Masukan :							
		- Dana	Rp.	38.215.000,00	31.385.000,00	82,13			
		Keluaran :							
		1. Koperasi yang dinilai kesehatannya	koperasi	145	145	100			
		2. Koperasi yang dinilai prestasinya	koperasi	5	10	200			
		3. Koperasi yang diawasi	koperasi	0	0	0			
		4. Workshop penilaian kesehatan koperasi	orang	0	0	0			
		Hasil :							
		Persentase Pencapaian Rencana Tingkat Pencapaian Keluaran							75
1.02.11.1.02.11.01.18.006	PENINGKATAN DAN PENGEMBANGAN JARINGAN KERJASAMA USAHA KOPERASI	Masukan :							
		- Dana	Rp.	12.114.000,00	555.000,00	4,58			
		Keluaran :							
		1. Peserta pameran hari koperasi nasional	UMKM	0	0	0			
		2. Peserta	umkm	0	0	0			
		Persentase Pencapaian Rencana Tingkat Pencapaian Keluaran							0

		pameran hari koperasi tingkat DIY							
		3. Peserta pameran hari koperasi tingkat kab. sleman	umkm	0	0	0			
		Hasil :							
		Persentase Pencapaian Rencana Tingkat Pencapaian Keluaran							
1.02.11.1.02.11.01.18.012	PENGEMBANGAN KAPASITAS SDM KOPERASI	Masukan :							
		- Dana	Rp.	481.070.850,00	474.030.000,00	98,54			
		Keluaran :							
		1. peserta pelatihan pengelolaan koperasi siswa dan mahasiswa	orang	0	0	0			
		2. Peserta pelatihan pengelola koperasi bagi pengurus dan karyawan	orang	30	30	100			
		3. Peserta rapat kerja (raker) Koperasi	koperasi	0	0	0			
		4. Peserta workshop koperasi	koperasi	0	0	0			
		5. Peserta pelatihan kompetensi bagi pengelola KSP/ USP (DAK)	orang	125	125	100			
		Hasil :							
		Persentase Pencapaian Rencana Tingkat Pencapaian Keluaran							
Rata-rata Tingkat Capaian Indikator Masukan Dana (Program)							94,65		
Rata-rata Tingkat Capaian Indikator Keluaran Kegiatan (Program)								43,77	

3.00.04.19	PROGRAM PERENCANAAN PEMBANGUNAN EKONOMI								
3.00.04.1.02.11.01.19.029	PENYUSUNAN PERENCANAAN PEMBANGUNAN PERINDUSTRIAN PERDAGANGAN KOPERASI DAN PENANAMAN MODAL	Masukan :						33,33	
		- Dana	Rp.	31.578.000,00	27.629.000,00	87,49			
		Keluaran :							
		1. dokumen Kajian Pengembangan Usaha Mikro di sektor makanan dan kuliner	dokumen	0	0	0			
		2. Rencana Aksi Pengembangan Koperasi UKM	dokumen	0	0	0			
		3. draft regulasi PLUT KUKM	dokumen	1	1	100			
		Hasil :							
Persentase Pencapaian Rencana Tingkat Pencapaian Keluaran									
	Rata-rata Tingkat Capaian Indikator Masukan Dana (Program)						87,49		
	Rata-rata Tingkat Capaian Indikator Keluaran Kegiatan (Program)							33,33	
Rata-rata Tingkat Capaian Indikator Masukan Dana (Instansi)							74,12		
Rata-rata Tingkat Capaian Indikator Keluaran Kegiatan (Instansi)								78,5	

**LAMPIRAN 2 : DATA PERKEMBANGAN KOPERASI TAHUN 2016 s/d 2020
DINAS KOPERASI, USAHA KECIL DAN MENENGAH**

No	Uraian Data					
		2016	2017	2018	2019	2020
1	2	3	4	5	6	7
1.	Jumlah Koperasi	656	515	444	410	407
	1). Koperasi Unit Desa (KUD)	17	17	17	17	17
	2). Koperasi Pondok Pesantren	26	6	4	4	4
	3). Koperasi Kerajinan/Industri	5	4	0	1	1
	4). Koperasi Pegawai Negeri RI	79	76	72	71	69
	5). Koperasi Karyawan	65	60	33	28	28
	6). Koperasi Angkatan Darat	6	7	5	7	7
	7). Koperasi Angkatan Udara	9	5	5	4	4
	8). Koperasi Kepolisian	2	2	2	2	2
	9). Koperasi Serba Usaha	172	117	83	92	90
	10). BMT/KJKS	81	69	63	36	36
	11). Koperasi Pasar	8	2	4	4	4
	12). Koperasi Simpan Pinjam	68	61	86	67	67
	13). Koperasi Angkutan Darat	2	4	2	2	2
	14). Koperasi Wisata	0	0	0	1	1
	15). Koperasi Wanita	11	7	9	9	9
	16). Koperasi Veteran	1	1	1	1	1
	17). Koperasi Wredatama	7	7	4	5	5

1	2	3	4	5	6	7
	18). Koperasi Pepabri	17	15	14	13	12
	19). Koperasi Mahasiswa	10	10	8	8	8
	20). Koperasi Pedagang Kaki Lima	2	0	0	-	-
	21). Koperasi Pertanian	37	24	11	13	13
	22). Koperasi Perikanan	4	3	0	-	-
	23). Koperasi Peternakan	12	7	4	4	4
	24). Koperasi Jasa	11	7	8	20	20
	25) Koperasi Pusat/Sekunder	3	3	0	-	2
	26). Kopti	1	1	1	1	1
	27). Koperasi Konsumen	0	0	5	-	-
	28) Koperasi Produksi	0	0	2	-	-
	29) Koperasi Pemasaran	0	0	1	-	-
2.	Jumlah anggota koperasi	275.246	281.027	282.236	292.008	226.850
3.	Jumlah Manajer (orang)	102	107	119	108	91
4.	Jumlah Karyawan (orang)	2837	2850	2.878	2.891	1.704
5.	Jumlah Koperasi RAT	407	408	410	410	227
6.	Penerbitan Badan Hukum Koperasi	17	10	11	11	5
7.	Stimulan modal					
	1). Jumlah kelompok (koperasi/UKM)	21+4 = 25	20+3 = 23	17+32= 49	16+26= 42	14+28= 42
	2). Jumlah dana (rupiah)	5,7 M+395 jt= 6.095.000.000	5,305 M+ 75 jt= 5.375.000.000.	7.475.M+820 jt= 8.395.000.000.	6.600.M+555 jt= 7.155.000.000.	6.350M+836.600jt= 7.186.600.000
8.	Penilaian Kesehatan USP/KSP:					
	1). Sehat	13	18	21	24	31

1	2	3	4	5	6	7
	2). Cukup Sehat	131	119	117	114	108
	3). Dalam Pengawasan (Kurang Sehat)	1	8	7	7	6
	4). Dalam Pengawasan Khusus (Tidak Sehat)	0	0	0	0	0
9.	Kondisi Koperasi:					
	1). Koperasi Aktif	627	479	413	383	341
	2). Koperasi Tidak Aktif	29	36	31	27	66
10.	Hasil Usaha Koperasi					
	1). Jumlah modal sendiri	379.655.383.000.	381.674.867.000.	365.254.794.463.	366.798.060.571.	509.274.332.568
	2). Volume usaha	1.173.672.884.000.	1.253.377.609.000.	1.912.324.966.000.	1.728.235.774.671.	1.322.874.556.850
	3). Sisa Hasil Usaha	32.264.431.000.	39.203.927.000.	65.032.376.977.	25.841.484.858.	34.206.056.933
	4). Aset	1.165.956.177.000.	1.220.519.866.000.	1.484.374.870.996.	976.284.857.569.	1.257.044.188.402

Keterangan :

1. Aset pada tahun 2020 turun karena ada beberapa koperasi badan hukumnya naik kelas (dari Kabupaten Ke Propinsi ataupun Kabupaten ke Nasional)
2. Jumlah Koperasi menurun karena adanya pembubaran koperasi.

**LAMPIRAN 3 : DATA JUMLAH KOPERASI BERDASARKAN KAPANEWON/KECAMATAN TAHUN 2016-2020
DINAS KOPERASI, USAHA KECIL DAN MENENGAH**

No	Nama Kapanewon/Kecamatan	JUMLAH KOPERASI				
		2016	2017	2018	2019	2020
1.	Moyudan	11	12	9	11	11
2.	Gamping	47	31	25	25	25
3.	Sleman	81	65	66	58	56
4.	Tempel	24	17	18	18	18
5.	Turi	22	15	16	14	13
6.	Sayegan	20	15	15	14	13
7.	Godean	24	14	14	13	14
8.	Mlati	52	42	35	32	31
9.	Kalasan	41	30	23	24	24
10.	Ngemplak	28	25	16	18	19
11.	Cangkringan	17	13	15	15	15
12.	Minggir	14	11	11	11	11
13.	Depok	141	124	86	70	68
14.	Berbah	19	15	11	12	12
15.	Prambanan	23	18	17	14	14
16.	Ngaglik	59	37	39	36	39
17.	Pakem	38	31	28	25	24
	JUMLAH	656	515	444	410	407

LAMPIRAN 4 : DATA USAHA MIKRO KECIL DAN MENENGAH (UMKM) PER BIDANG USAHA

NO	SEKTOR USAHA (PDRB)	2107					2018				2019				2020			
		MIKRO	KECIL	MENENGAH	BESAR	TOTAL	MIKRO	KECIL	MENENGAH	TOTAL	MIKRO	KECIL	MENENGAH	TOTAL	MIKRO	KECIL	MENENGAH	TOTAL
1	Pertanian, Kehutanan, dan Perikanan	1468	235	4	0	1707	1814	70	0	1884	1633	37	0	1670	515	0	0	515
2	Pertambangan dan Penggalian					0				0				0	9	0	0	9
3	Industri Pengolahan	3649	570	25	1	4245	4594	86	1	4681	4924	138	1	5063	10039	182	4	10225
4	Pengadaan Listrik, Gas					0				0				0	44	0	0	44
5	Pengadaan Air, Pengelolaan Sampah, Limbah dan Daur Ulang					0				0				0	69	0	0	69
6	Konstruksi	1015	387	40	0	1442	1458	67	2	1527	1246	40	4	1290	375	23	3	401
7	Perdagangan Besar dan Eceran, Reparasi Mobil dan Sepeda Motor	7768	1258	54	1	9081	10924	352	11	11287	12854	437	13	13304	19880	590	19	20489
8	Transportasi dan Pegudangan	1340	343	49	1	1733	1237	49	6	1292	980	39	5	1024	387	43	5	435
9	Penyediaan Akomodasi dan Makan Minum	7852	535	30	0	8417	9546	159	3	9708	11975	88	0	12063	18458	52	0	18510
10	Informasi dan Komunikasi	331	61	4	1	397	443	7	1	451	314	7	1	322	240	2	0	242
11	Jasa Keuangan dan Asuransi					0				0				0	8	1	0	9
12	Real Estat					0				0				0	26	0	1	27
13	Jasa Perusahaan					0				0				0	390	9	0	399
14	Administrasi Pemerintahan, Pertahanan dan Jaminan Sosial Wajib					0				0				0	0	0	0	0
15	Jasa Pendidikan	42	9	2	0	53	48	1	0	49	48	1	0	49	71	0	0	71

16	Jasa Kesehatan dan Kegiatan Sosial					0				0				0	63	1	0	64
17	Jasa Lainnya	3563	533	53	0	4149	5618	151	5	5774	6913	146	8	7067	16840	33	0	16873
TOTAL		27.028	3.931	261	4	31.224	35.682	942	29	36.653	40.887	933	32	41.852	67.414	936	32	68.382

**LAMPIRAN 5 : DATA USAHA MIKRO KECIL DAN MENENGAH (UMKM) BERDASARKAN KAPANEWON/KECAMATAN
DINAS KOPERASI, USAHA KECIL DAN MENENGAH KABUPATEN SLEMAN TAHUN 2017 s/d 2020**

NO	NAMA KECAMATAN	2017					2018				2019				2020			
		MIKRO	KECIL	MENE-NGAH	BESA R	JUMLAH	MIKRO	KECIL	MENE-NGAH	JUMLAH	MIKRO	KECIL	MENE-NGAH	JUMLA H	MIKRO	KECIL	MENE-NGAH	JUMLAH
1.	Moyudan	1.983	265	17	0	2.262	2.208	63	3	2.274	2.244	63	3	2.310	3474	63	3	3540
2.	Gamping	1.606	315	13	0	1.934	1.965	101	2	2.068	2.366	98	2	2.466	3630	98	2	3730
3.	Sleman	2.159	350	25	1	2.535	2.663	65	4	2.732	3.046	65	5	3.116	6119	65	5	6189
4.	Tempel	2.386	296	37	0	2.719	3.108	49	4	3.161	3.371	50	4	3.425	5109	50	4	5163
5.	Turi	1.127	80	11	0	1.218	1.198	20	0	1.218	1.360	19	0	1.379	2037	19	0	2056
6.	Seyegan	1.364	652	9	0	2.025	2.028	48	3	2.079	2.005	48	3	2.056	3698	49	3	3750
7.	Godean	903	224	6	0	1.133	1.753	29	0	1.782	2.389	29	0	2.418	4821	29	0	4850
8.	Mlati	1.301	217	12	0	1.530	2.035	51	0	2.086	2.114	51	0	2.165	3402	51	0	3453
9.	Kalasan	2.606	168	10	0	2.784	3.569	85	0	3.654	4.033	85	0	4.118	6579	85	0	6664
10.	Ngemplak	1.310	302	11	0	1.623	1.637	50	1	1.688	2.802	57	1	2.860	3882	58	1	3941
11.	Cangkringan	1.324	169	18	0	1.511	1.501	39	1	1.541	1.645	41	1	1.687	1986	41	1	2028
12.	Minggir	1.705	94	15	1	1.815	1.866	7	0	1.873	2.175	6	0	2.181	3543	6	0	3549
13.	Depok	595	182	6	0	783	2.142	170	0	2.312	2.449	169	0	2.618	5430	169	0	5599
14.	Berbah	1.933	89	0	0	2.022	2.122	20	0	2.142	2.357	18	0	2.375	3497	18	0	3515
15.	Prambanan	1.131	108	12	2	1.253	1.509	23	2	1.534	1.621	24	2	1.647	2637	24	2	2663
16.	Ngaglik	2.741	218	50	0	3.009	3.015	62	5	3.082	3.345	65	8	3.418	5410	66	8	5484
17.	Pakem	854	205	9	0	1.068	1.363	60	4	1427	1.565	45	3	1.613	5410	66	8	5484
	JUMLAH	27.028	3.931	261	4	31.224	35.682	942	29	36.653	40.887	933	32	41.852	67.414	936	31	68.382

LAMPIRAN 6 : WIRUSAHA BARU TAHUN 2020

NO	NAMA	ASAL DESA/KECAMATAN
1	Ismiyati	BOKOHARJO
2	Umi Salamah	BOKOHARJO
3	Nanda Primadani	BOKOHARJO
4	Fendi Astuti	BOKOHARJO
5	Barunawati Puji Rahayu	BOKOHARJO
6	Ika Fotria Ratnawati	BOKOHARJO
7	Wargiyanti	BOKOHARJO
8	Sri Widayati	BOKOHARJO
9	Enggar Wegati	BOKOHARJO
10	Sri Rahayu	BOKOHARJO
11	Sri Lestari, S.E	BOKOHARJO
12	Muh Hasan Tahir	MADUREJO
13	Ririn Ambar Setyowati	MADUREJO
14	Wika Wijayanti	MADUREJO
15	Arif Tri Wibowo	MADUREJO
16	Wuriningsih	MADUREJO
17	Sumijah	MADUREJO
18	Evi Dwi Astuti	MADUREJO
19	Suharni	MADUREJO
20	Turini	DEPOK
21	Muji Lestari	DEPOK
22	Sartini	DEPOK
23	Amintosari	DEPOK
24	Siti Chusnul Khotimah	DEPOK

25	Niken Parwanti K	DEPOK
26	Sunarti	DEPOK
27	Nurtitin	DEPOK
28	M. Fathudin	NOGOTIRTO
29	Apri Wulandari	NOGOTIRTO
30	Sunarto	NOGOTIRTO
31	Sulistyorini	NOGOTIRTO
32	Sulistiyani	NOGOTIRTO
33	Indirasari Kurniawati	NOGOTIRTO
34	Sri Sulastri	NOGOTIRTO
35	Rizza Romadhoniah	SARDONOHARJO
36	Ismi Rahmawati	SARDONOHARJO
37	Siti Nurfitarini	SARDONOHARJO
38	Putri Susilawati	SARDONOHARJO
39	Yeni Sulistiowati	SARDONOHARJO
40	Partini	BALECATUR
41	Paiman	BALECATUR
42	Endang Miarsih	BALECATUR
43	Heryati Sri Subekti	BALECATUR
44	Lisma Yunianti	BALECATUR
45	Purwanti	BALECATUR
46	Suryanti	SARIHARJO
47	Ariffur Rohman	SARIHARJO
48	MM. Sri Nurhayati	SARIHARJO
49	Nur Giyantoro	SARIHARJO
50	Yamsi Riyani	SINDUHARJO
51	Widati	SINDUHARJO
52	Yuwariyah	SINDUHARJO

53	Risya Russetyaningsih, S.Pd	SINDUHARJO
54	Istiyawanti	SINDUHARJO
55	Nenie Ambarwati	SINDUHARJO
56	Listayani	SINDUHARJO
57	Rohmi Widi Astuti	SINDUHARJO
58	Reny Rusmiyati	SINDUHARJO
59	Indri Setyaningrum	GODEAN
60	Indah Setyaningsih	GODEAN
61	Erwin Pamungkas	GODEAN
62	Anatasia Ratnaningsih	GODEAN
63	Margiyati	GODEAN
64	Setega Dwiwanti	GODEAN
65	Dwi Mawati	MINGGIR
66	Isnainiah Hidayati	MINGGIR
67	Yohanes Agus Cahyaningtyas	MINGGIR
68	Iswarini	MINGGIR
69	Danis Aviccina Amin	MLATI
70	Ika Nur Jannah	MLATI
71	Setiawan Wibisono	MLATI
72	Roni Eka Prasetya	MLATI
73	Singgih Kalbu Ardi	MLATI
74	Deni Indra Sukma	MLATI
75	Farida Kartika Sari	MLATI
76	Dwi Andika Hermawan	MLATI

LAMPIRAN 7 : BADAN HUKUM KOPERASI TERBIT TAHUN 2020

No.	Nama Koperasi	Alamat	Nomor Badan Hukum	Tanggal	Jenis Koperasi
1	Koperasi Assalafiyah Mandiri Jaya	Jalan Kyai Masduqi, Mlangi, Nogotirto, Gamping	AHU-0005366.AH.01.26.TAHUN 2020	18-09-2020	Konsumen
2	Koperasi Commitment Micro Bank	Jalan Kabupaten Km.3, Mayangan, Trihanggo Gamping	AHU-0006727.AH.01.26.TAHUN 2020	24-11-2020	Simpan Pinjam
3	Koperasi Redana Nagari Sleman	Dusun Pete 016/002, Godean	AHU-0003563.AH.01.26.TAHUN 2020	13-05-2020	Jasa Lembaga Keuangan
4	Koperasi Syariah BMT Griya Perwita Darussalam	Komplek Masjid Darussalam, Perumahan Griya Perwita Wisata 06/037, Ngaglik	AHU-0002004.AH.01.26.TAHUN 2020	04-02-2020	Simpan Pinjam
5	Koperasi Jaban Sehat Sentosa	Jalan Sunan Ampel No. 117, Jaban, Sinduharjo, Ngaglik, Sleman	AHU-0003365.AH.01.26.TAHUN 2020	22-04-2020	Simpan Pinjam
6	Koperasi Farm Kosong Delapan	Dusun Brayut Tanjung 001/ 023 Sardonoarjo Ngaglik	AHU-0003052.AH.01.26.TAHUN 2020	27-03-2020	Produsen
7	Koperasi Griya Saka Permai Peduli	Ruang Fasilitas Umum Perumahan Griya Saka Permai, Plumbon, Sardonoarjo, Ngaglik	AHU-0006338.AH.01.26.TAHUN 2020	06-11-2020	Konsumen
8	Koperasi Kampung Flory Jogja	Jugang 05/011 Sleman	AHU-0002520.AH.01.26.TAHUN 2020	29-02-2020	Jasa

LAMPIRAN 8 : REKAPITULASI PENYALURAN DANA PENGUATAN MODAL BAGI UMKM TAHUN 2020

No	Nama	Alamat	Jenis Usaha	Permohonan	Rekomendasi	
					6	7
1	2	3	4	5	6	7
1	Tri Eri Yaningsih	Buyutan, Banyurejo, Tempel, Sleman	Makanan	50.000.000	50.000.000	Tahap I
2	Sariyati	Sawahana, Nogotirto, Gamping, Sleman	Fashion	15.000.000	10.000.000	Tahap I
3	Sehono	Jetis VII Sidoagung, Godean, Sleman	Persewaan Tenda dan Soundsystem	25.000.000	15.000.000	Tahap I
4	Verasari Erni Yusnita	Jl. Godean KM.8 No.5 Klajuran Sidokerto, Godean, Sleman	Perdagangan Furniture	60.000.000	60.000.000	Tahap I
5	Erni Zudiyati	Mlangi, Nogotirto, Gamping	Konveksi	10.000.000	4.800.000	Tahap II
6	Ch. Sri Astutiningsih	Beran Kidul 01/22 Tridadi Sleman	Kuliner	20.000.000	12.000.000	Tahap II
7	Sri Hermanto	Ngangkrik Triharjo Sleman	Kuliner	15.000.000	7.200.000	Tahap II
8	Farida Intan Triana	Jetis RT.05 RW.035 Tirtomartani Kalasan	Kuliner	20.000.000	9.600.000	Tahap II
9	Sri Widayati	Beran Lor Rt.003 RW.21 Tridadi, Sleman	Perdagangan Alat Tulis Kantor	150.000.000	100.000.000	Tahap III
10	Sukma Wijayanti	Terwilan RT.03 RW.29 Margodadi, Seyegan, Sleman	Handmade Jewelry	35.000.000	22.000.000	Tahap IV
11	Susantini	Jl. Wates km.9 Perum Bale Asri i-7 Perengdawe, Balecatuur, Gamping, Sleman	Kuliner Minuman dan Air Isi Ulang	40.000.000	30.000.000	Tahap IV
12	Dono Supriyanto	Sidomulyo RT.02 RW.26 Trimulyo, Sleman	Penjualan Bibit Tanaman	15.000.000	15.000.000	Tahap IV
13	Gregorius Prasetyo Jati Nugroho	Sambilegi lor Rt 05 Rw 54 Magunwoharjo Depok, Sleman	Kerajinan dari Goni	4.000.000	3.000.000	Tahap IV
14	Tantyo Luhur Wicaksono	Mejing Wetan RT.02 RW.04 Aambarketawang, Gamping, Sleman	Reparasi dan Perawatan Sepeda Motor	120.000.000	65.000.000	Tahap IV
15	Sri Rahayu	Prambanan RT.02 RW.09 Bokoharjo, Prambanan, Sleman	Produksi dan Penjualan Batik	200.000.000	60.000.000	Tahap IV
16	Dwi Aswuri Hermawati	Balangan, Sendangrejo, Minggir, Sleman	Kuliner Bubur	10.000.000	0	Tahap IV
17	Andrik	Balangan, Sendangrejo, Minggir, Sleman	Kuliner Bubur	30.000.000	30.000.000	Tahap V
18	Meri Yuana	Klaci II, Kel. Margoluwih, Kec. Seyegan, Kab. Sleman	Jahit Retil dan Custom Pakaian	20.000.000	8.000.000	Tahap V
19	Rr. Dewi Nurcahyani Handri Astuti	Perum Sleman Permai II blok E No. 25 Sanggarahan RT 011 RW 033 Tlogoadi Mlati	Produksi Kuliner Bakpia	50.000.000	40.000.000	Tahap VI
20	Sulikah	Gerjen RT 01 RW 05 Margomulyo Seyegan Sleman	Produksi Kuliner Keripik Tempe	25.000.000	25.000.000	Tahap VI
21	Deta Nurtanto	Nusupan RT 005 RW 029 Trihanggo Gamping Sleman	Perdagangan Slondok dan Ceriping	20.000.000	0	Tahap VI
22	R. Indradi WD, SE	Kadisono Margorejo Tempel	Kuliner dan Warung Kopi	50.000.000	40.000.000	Tahap VII
23	Tejo Yuwono	Jalan Pringgodani, Kenayan, Wedomartani, Ngemplak, Sleman	Kuliner Warung Makan	50.000.000	40.000.000	Tahap VII
24	Diana Anggar Kusumawati	Banteng, Hargobinangun, Pakem	Warung Sembako	70.000.000	70.000.000	Tahap VIII
25	Sudarminta	Kaliurang Barat, Hargobinangun, Pakem	Warung Kopi Tanem	70.000.000	40.000.000	Tahap VIII
26	Topani	Boyong, Hargobinangun, Pakem, Sleman	Pembudidayaan Ikan dan Warung Angkringan	70.000.000	40.000.000	Tahap VIII
27	Erli	Ngepring RT 05 RW 05 Purwobinangun Pakem Sleman	Perdagangan Snack dan Onde-onde	10.000.000	10.000.000	Tahap VIII
28	Harjianta	Bedingin Wetan RT 05 RW 35 Mberangkali, Sumberadi, Mlati Sleman	Pembudidayaan Ikan	50.000.000	30.000.000	Tahap VIII
Jumlah Tahap I sd VIII tahun 2020				1.304.000.000	836.600.000	

**LAMPIRAN 9 : SASARAN STRATEGIS, INDIKATOR, TARGET, REALISASI DAN CAPAIAN KINERJA
DINAS KOPERASI, USAHA KECIL DAN MENENGAH TAHUN 2020 (Penyesuaian Pandemi COVID-19)**

No	SASARAN STRATEGIS	INDIKATOR KINERJA	TARGET TAHUNAN	REALISASI TRIWULAN IV	CAPAIAN KINERJA	KET
(1)	(2)	(3)	(4)	(5)	(6)	(7)
1.	Meningkatnya akuntabilitas kinerja dan keuangan	Persentase temuan hasil pemeriksaan yang ditindaklanjuti	100%	--	--	Akan dinilai pada tahun 2021
		Predikat LAKIP	AA	--	--	Akan dinilai pada tahun 2021
2.	Meningkatnya kualitas pelayanan publik	Indeks kepuasan masyarakat	84,00%	84,96%	101,14%	
3.	Meningkatnya keberdayaan lembaga koperasi	Koperasi yang terbentuk per tahun	7	8	114.28%	
		Persentase koperasi yang aktif	74,16%	74,39%	74,39%	
4.	Meningkatnya keberdayaan UMKM kualitas kelembagaan	Peningkatan aksesibilitas UMKM	24	28	116.67%	
		Jumlah wirausaha baru	70	76	108.57%	

LAMPIRAN 10. : Format 3.3. INDIKATOR KINERJA KUNCI (IKK)
Tataran Pelaksana Kebijakan Aspek Tingkat Capaian Kinerja Penyelenggaraan Urusan Wajib dan Urusan Pilihan
Dinas : Dinas Koperasi, Usaha Kecil dan Menengah

NO	IKK	RUMUS PERHITUNGAN	CAPAIAN KINERJA	KETERANGAN
1	2	3	4	5
109.	Meningkatnya koperasi yang Berkualitas	<u>Jumlah koperasi yang meningkat kualitasnya berdasarkan RAT, volume usaha dan aset</u> Jumlah seluruh koperasi Data : $227 : 407 \times 100\% = 55.77\%$	55.77%	Dinas Koperasi UKM
110.	Meningkatnya usaha mikro yang menjadi wirausaha	<u>Jumlah usaha mikro yang menjadi wirausaha</u> Jumlah usaha mikro keseluruhan Data : $481 : 68.382 \times 100\% = 70,34\%$	70.34%	Dinas Koperasi UKM
111.	Persentase jumlah usaha kecil yang diberikan dukungan fasilitasi standarisasi dan sertifikasi produk Usaha	<u>Jumlah Usaha Kecil yang diberikan dukungan fasilitasi standarisasi dan sertifikasi produk usaha</u> Jumlah usaha kecil keseluruhan Data : $- : 933 \times 100\% = 0,00\%$	0,00%	Dinas Koperasi UKM
112.	Koperasi aktif	<u>Jumlah koperasi aktif</u> Jumlah seluruh koperasi Data: $341 : 407 \times 100\% = 83.78\%$	83.78%	Dinas Koperasi UKM